

Сообщение об установлении публичного сервитута в интересах ПАО «Россети Северный Кавказ» в целях эксплуатации существующего линейного объекта системы электроснабжения регионального значения

В соответствии со статьей 39.42 Земельного кодекса Российской Федерации, в целях размещения объекта регионального значения линии электросетевого хозяйства «Воздушная линия 35 кВ Л-612 «Усть Джегута -Красный Восток с отпайкой на ПС Эльторкач», на основании ходатайства ПАО «Россети Северный Кавказ» (ИНН 2632082033) от «16» сентября 2024 г., Министерство имущественных и земельных отношений Карачаево-Черкесской Республики планирует установить публичный сервитут в отношении следующих земельных участков:

№ п/п	Адрес или иное описание местоположения земельного участка	Кадастровый номер земельного участка	Категория земель	Вид разрешенного использования
1	Карачаево-Черкесская Республика, р-н. Усть-Джегутинский, аул. Новая Джегута	09:07:0000000:7565	Земли населённых пунктов	Под линиями электропередач Л-612 "Новая Джегута-Красный Восток"
2	Карачаево-Черкесская Республика, р-н Усть-Джегутинский, электропередач Л-612 "Новая Джегута-Красный Восток"	09:07:0000000:7575	Земли промышленности, энергетики, транспорта, связи, радиовещания, телевидения, информатики, земли для обеспечения космической деятельности, земли обороны, безопасности и земли иного специального назначения	Линия электропередач Л-612 "Новая Джегута-Красный Восток"
3	Карачаево-Черкесская Республика, р-н Усть-Джегутинский, Эльтаркачское СП, автомобильная дорога Усть-Джегута - Терезе км 19+300-26+500	09:07:0000000:19074	Земли промышленности, энергетики, транспорта, связи, радиовещания, телевидения, информатики, земли для обеспечения космической деятельности, земли обороны, безопасности	для эксплуатации автомобильной дороги

			и земли иного специального назначения	
4	Карачаево-Черкесская Республика, р-н Усть-Джегутинский, аул Эльтаркач, ул Молодежная	09:07:0000000:20283	Земли населенных пунктов	Под дороги общего пользования, занятые улицами
5	Карачаево-Черкесская Республика, р-н Усть-Джегутинский, аул Новая Джегута, ул Набережная	09:07:0000000:20300	Земли населенных пунктов	Под дорогу общего пользования
6	Карачаево-Черкесская Республика, Усть-Джегутинский р-н, аул Новая Джегута	09:07:0000000:20355	Земли населенных пунктов	гидротехнические сооружения
7	Российская Федерация, Карачаево-Черкесская Республика, Усть-Джегутинский р-н, Российская Федерация, ЗАО Эльтаркач, поле 22	09:07:0000000:20810	Земли сельскохозяйственного назначения	Для сельскохозяйственного производства (пашня)
8	Карачаево-Черкесская Республика, Усть-Джегутинский р-н, аул Новая Джегута, уч-к СПК Джегутинский	09:07:0000000:21054	Земли сельскохозяйственного назначения	Для сельскохозяйственного производства
9	Карачаево-Черкесская Республика, Усть-Джегутинский р-н, аул Новая Джегута	09:07:0000000:21202	Земли сельскохозяйственного назначения	Для сельскохозяйственного производства
10	Российская Федерация, Карачаево-Черкесская Республика, Усть-Джегутинский р-н, ЗАО Эльтаркач, поле	09:07:0000000:21398	Земли сельскохозяйственного назначения	Для сельскохозяйственного производства

	№ 4			
11	Российская Федерация, Карачаево-Черкесская Республика, Усть-Джегутинский район, ЗАО Эльтаркач, поле № 4	09:07:0000000:21421	Земли сельскохозяйственного назначения	Для сельскохозяйственного производства
12	Карачаево-Черкесская Республика, р-н Усть-Джегутинский, СПК Джегутинский, поле №16, уч-к №11-13.	09:07:0021301:188	Земли сельскохозяйственного назначения	Для сельскохозяйственного производства
13	Карачаево-Черкесская Республика, р-н Усть-Джегутинский, СПК Джегутинский, поле №16	09:07:0021301:193	Земли сельскохозяйственного назначения	Для сельскохозяйственного производства
14	Карачаево-Черкесская Республика, р-н Усть-Джегутинский, СПК Джегутинский, поле №16	09:07:0021301:206	Земли сельскохозяйственного назначения	для сельскохозяйственного производства
15	Карачаево-Черкесская Республика, Усть-Джегутинский р-н, аул Новая Джегута, ул. СПК Джегутинский	09:07:0021301:387	Земли сельскохозяйственного назначения	Для сельскохозяйственного производства
16	Карачаево-Черкесская Республика, Усть-Джегутинский р-н, аул Новая Джегута	09:07:0021301:388	Земли сельскохозяйственного назначения	для сельскохозяйственного производства (пастбище)
17	Российская Федерация, Карачаево-Черкесская Республика, Усть-Джегутинский район, СПК Джегутинский, поле №46	09:07:0021301:558	Земли сельскохозяйственного назначения	Для сельскохозяйственного производства

18	Карачаево-Черкесская Республика, Усть-Джегутинский р-н, аул Новая Джегута	09:07:0021301:574	Земли сельскохозяйственного назначения	Для сельскохозяйственного производства
19	Российская Федерация, Карачаево-Черкесская Республика, Усть-Джегутинский район, СПК Джегутинский, поле 46	09:07:0021301:579	Земли сельскохозяйственного назначения	Для сельскохозяйственного производства
20	Карачаево-Черкесская Республика, Усть-Джегутинский р-н	09:07:0021301:594	Земли сельскохозяйственного назначения	Для сельскохозяйственного производства
21	Российская Федерация, Карачаево-Черкесская Республика, Усть-Джегутинский район, СПК Джегутинский, поле №24.	09:07:0021301:602	Земли сельскохозяйственного назначения	Для сельскохозяйственного производства
22	Карачаево-Черкесская Республика, Усть-Джегутинский р-н	09:07:0021301:603	Земли сельскохозяйственного назначения	Для сельскохозяйственного производства
23	Российская Федерация, Карачаево-Черкесская Республика, Усть-Джегутинский район, СПК Джегутинский, поле № 3	09:07:0021301:660	Земли сельскохозяйственного назначения	Выпас сельскохозяйственных животных
24	Российская Федерация, Карачаево-Черкесская Республика, Район Усть-Джегутинский, Усть-Джегутинский р-н, СПК Джегутинский, поле № 1	09:07:0021301:661	Земли сельскохозяйственного назначения	Выпас сельскохозяйственных животных

25	Российская Федерация, Карачаево-Черкесская Республика, Усть-Джегутинский р-н, а Новая Джегута, СПК Джегутинский, поле № 1	09:07:0021301:664	Земли сельскохозяйственного назначения	Выпас сельскохозяйственных животных
26	Российская Федерация, Карачаево-Черкесская Республика, Усть-Джегутинский р-н, СПК Джегутинский, поле № 24	09:07:0021301:666	Земли сельскохозяйственного назначения	Для сельскохозяйственного производства
27	Российская Федерация, Карачаево-Черкесская Республика, Усть-Джегутинский район, аул Новая Джегута, СПК Джегутинский, поле № 24	09:07:0021301:667	Земли сельскохозяйственного назначения	Для сельскохозяйственного производства
28	Российская Федерация, Карачаево-Черкесская Республика, Усть-Джегутинский район, аул Новая Джегута, СПК Джегутинский, поле № 24	09:07:0021301:668	Земли сельскохозяйственного назначения	Для сельскохозяйственного производства
29	Российская Федерация, Карачаево-Черкесская Республика, Усть-Джегутинский район, аул Новая Джегута, СПК Джегутинский, поле № 24	09:07:0021301:669	Земли сельскохозяйственного назначения	Для сельскохозяйственного производства
30	Российская Федерация, Карачаево-Черкесская Республика, Усть-Джегутинский район, СПК "Джегутинский", поле №48	09:07:0021301:679	Земли сельскохозяйственного назначения	Для сельскохозяйственного производства

31	Карачаево-Черкесская Республика, р-н. Усть-Джегутинский, аул. Эльтаркач	09:07:0021401:6	Земли промышленности, энергетики, транспорта, связи, радиовещания, телевидения, информатики, земли для обеспечения космической деятельности, земли обороны, безопасности и земли иного специального назначения	Под объекты энергетики
32	Карачаево-Черкесская Республика, р-н. Усть-Джегутинский	09:07:0021401:75	Земли промышленности, энергетики, транспорта, связи, радиовещания, телевидения, информатики, земли для обеспечения космической деятельности, земли обороны, безопасности и земли иного специального назначения	Под линиями электропередач Л-612-1 отпайка на подстанцию "Эльтаркач"
33	Карачаево-Черкесская респ, р-н Усть-Джегутинский, аул Эльтаркач, ЗАО Эльтаркач, поле №22, уч. №1-3	09:07:0021401:83	Земли сельскохозяйственного назначения	Для сельскохозяйственного производства
34	Карачаево-Черкесская респ, р-н Усть-Джегутинский, северо-западная часть Эльтаркачского сельского поселения, урочище Аюлю	09:07:0021401:165	Земли сельскохозяйственного назначения	Для сельскохозяйственного производства
35	Карачаево-Черкесская респ, р-н Усть-Джегутинский, аул Эльтаркач, сенокос-поле № 20, уч.№№ 1-10, пашня-	09:07:0021401:207	Земли сельскохозяйственного назначения	Для ведения сельскохозяйственного производства

	поле № 4, уч. №№66-75, пастбище-поле № 24, уч. №№ 11-20			
36	Карачаево-Черкесская респ, р-н Усть-Джегутинский, ЗАО Эльтаркач, поле № 24 (пастбище), уч-к № 21-23	09:07:0021401:237	Земли сельскохозяйственного назначения	для сельскохозяйственного производства
37	Карачаево-Черкесская Республика, р-н Усть-Джегутинский, ЗАО Эльтаркач, поле №7 уч-к №4.	09:07:0021401:351	Земли сельскохозяйственного назначения	для сельскохозяйственного производства (пастбище)
38	Карачаево-Черкесская Республика, р-н Усть-Джегутинский, ЗАО Эльтаркач, поле №7 уч-к №3.	09:07:0021401:352	Земли сельскохозяйственного назначения	для сельскохозяйственного производства (пастбище)
39	Карачаево-Черкесская Республика, р-н Усть-Джегутинский, ЗАО Эльтаркач, поле №7 уч-к №1.	09:07:0021401:353	Земли сельскохозяйственного назначения	Для сельскохозяйственного производства (пастбище)
40	Карачаево-Черкесская Республика, р-н Усть-Джегутинский, ЗАО Эльтаркач, поле №7, уч-к №2.	09:07:0021401:354	Земли сельскохозяйственного назначения	для сельскохозяйственного производства (пастбище)
41	Карачаево-Черкесская Республика, Усть-Джегутинский муниципальный район, Эльтаркачское СП, Джегутинское СП, автомобильная дорога межмуниципального значения Эльтаркач-	09:07:0021401:355	Земли промышленности, энергетики, транспорта, связи, радиовещания, телевидения, информатики, земли для обеспечения космической деятельности, земли обороны, безопасности	Для эксплуатации автомобильной дороги

	Махучка-Белый Ключ км 0+000-км 11+010		и земли иного специального назначения	
42	Карачаево- Черкесская Республика, р-н Усть- Джегутинский, ЗАО Эльтаркач, поле №7 участок №1	09:07:0021401:359	Земли сельскохозяйственного назначения	Для сельскохозяйственного производства (пастбище)
43	Карачаево- Черкесская Республика, р-н Усть- Джегутинский, ЗАО Эльтаркач, поле №8 участок №1	09:07:0021401:361	Земли сельскохозяйственного назначения	Для сельскохозяйственного производства (пастбище)
44	Российская Федерация, Карачаево-Черкесская Республика, Усть- Джегутинский район, урочище Казенный, 3 км к востоку от а. Эльтаркач	09:07:0021401:410	Земли сельскохозяйственного назначения	Коммунальное обслуживание
45	Карачаево- Черкесская Республика, Усть- Джегутинский р-н, аул Эльтаркач, уч-к ЗАО Эльтаркач	09:07:0021401:430	Земли сельскохозяйственного назначения	Для сельскохозяйственного производства (пастбище)
46	Российская Федерация, Карачаево-Черкесская Республика, р-н Усть- Джегутинский, ЗАО Эльтаркач, поле №10	09:07:0021401:442	Земли сельскохозяйственного назначения	Для сельскохозяйственного производства
47	Российская Федерация, Карачаево-Черкесская Республика, р-н Усть- Джегутинский, ЗАО Эльтаркач, поле №10	09:07:0021401:456	Земли сельскохозяйственного назначения	Для сельскохозяйственного производства (пастбище)
48	Карачаево- Черкесская	09:07:0021401:490	Земли сельскохозяйственного	Для сельскохозяйственного

	Республика, Усть-Джегутинский р-н, аул Эльтаркач, уч-к ЗАО Эльтаркач		назначения	производства (пастбище)
49	Карачаево-Черкесская Республика, Усть-Джегутинский р-н, аул Эльтаркач, уч-к ЗАО Эльтаркач	09:07:0021401:492	Земли сельскохозяйственного назначения	Для сельскохозяйственного производства (пастбище)
50	Карачаево-Черкесская Республика, Усть-Джегутинский р-н, аул Эльтаркач, уч-к ЗАО Эльтаркач	09:07:0021401:494	Земли сельскохозяйственного назначения	для сельскохозяйственного производства (пастбище)
51	Карачаево-Черкесская Республика, Усть-Джегутинский р-н, аул Эльтаркач, уч-к ЗАО Эльтаркач, уч. 25	09:07:0021401:498	Земли сельскохозяйственного назначения	Для сельскохозяйственного производства
52	Карачаево-Черкесская Республика, Усть-Джегутинский р-н, аул Эльтаркач, уч-к ЗАО Эльтаркач	09:07:0021401:519	Земли сельскохозяйственного назначения	Для сельскохозяйственного производства (пастбище)
53	Карачаево-Черкесская Республика, Усть-Джегутинский р-н, аул Эльтаркач, уч-к ЗАО Эльтаркач, поле 22	09:07:0021401:692	Земли сельскохозяйственного назначения	Для сельскохозяйственного производства
54	Российская Федерация, Карачаево-Черкесская Республика, Усть-Джегутинский район, земли Эльтаркачского сельского поселения, 2 км к востоку от а. Эльтаркач	09:07:0021401:699	Земли сельскохозяйственного назначения	сенокосение

55	Карачаево-Черкесская Республика, Усть-Джегутинский р-н	09:07:0021401:712	Земли сельскохозяйственного назначения	Сенокошение
56	Российская Федерация, Карачаево-Черкесская Республика, Усть-Джегутинский, ЗАО Эльтаркач, поле №22	09:07:0021401:742	Земли сельскохозяйственного назначения	Для сельскохозяйственного производства
57	Российская Федерация, Карачаево-Черкесская Республика, Усть-Джегутинский р-н, а Эльтаркач, ЗАО Эльтаркач, поле № 4	09:07:0021401:843	Земли сельскохозяйственного назначения	Для сельскохозяйственного производства
58	Карачаево-Черкесская Республика, Усть-Джегутинский р-н	09:07:0040401:1558	Земли сельскохозяйственного назначения	Скотоводство
59	Карачаево-Черкесская Республика, Усть-Джегутинский р-н	09:07:0040401:1654	Земли сельскохозяйственного назначения	Для сельскохозяйственного производства
60	Карачаево-Черкесская Республика, Усть-Джегутинский р-н	09:07:0040401:1661	Земли сельскохозяйственного назначения	Для сельскохозяйственного производства
61	Карачаево-Черкесская Республика, Усть-Джегутинский р-н, аул Новая Джегута	09:07:0040401:1674	Земли сельскохозяйственного назначения	Для сельскохозяйственного производства
62	Российская Федерация, Карачаево-Черкесская Республика, Усть-Джегутинский район, в 2 км на восток от а. Эльтаркач	09:07:0050201:412	Земли сельскохозяйственного назначения	скотоводство (сенокошение)
63	Российская Федерация,	09:07:0050201:629	Земли сельскохозяйственного назначения	Для сельскохозяйственного

	Карачаево-Черкесская Республика, Усть-Джегутинский р-н, ЗАО Эльтаркач, примерно в 3,41 км восточнее от а. Эльтаркач		назначения	производства
64	Российская Федерация, Карачаево-Черкесская Республика, Усть-Джегутинский район, ЗАО "Эльтаркач", поле №22, поле №35	09:07:0050201:707	Земли сельскохозяйственного назначения	Для сельскохозяйственного производства
65	Карачаево-Черкесская Республика, р-н. Усть-Джегутинский, аул. Новая Джегута, ул. Советская	09:07:0130101:10	Земли населенных пунктов	Под объекты энергетики
66	Российская Федерация, Карачаево-Черкесская Республика, Усть-Джегутинский район, аул. Новая Джегута, ул. Набережная, д. 32	09:07:0130101:209	Земли населенных пунктов	Для ведения личного подсобного хозяйства
67	Карачаево-Черкесская Республика, р-н. Усть-Джегутинский, аул. Новая Джегута, ул. Набережная, д. 32 "а"	09:07:0130101:210	Земли населенных пунктов	Для ведения личного подсобного хозяйства
68	Карачаево-Черкесская Республика, Усть-Джегутинский р-н, аул Новая Джегута, ул. Набережная	09:07:0130101:627	Земли населенных пунктов	Личное подсобное хозяйство
69	Карачаево-Черкесская Республика, Усть-Джегутинский р-н, аул Эльтаркач, ул. Молодежная, д. 19	09:07:0180101:7	Земли населенных пунктов	Личное подсобное хозяйство

70	Российская Федерация, Карачаево-Черкесская Республика, Усть-Джегутинский район, аул Эльтаркач, напротив жилого дома 30 по ул. Молодежная	09:07:0180101:54	Земли населенных пунктов	скотоводство
71	Российская Федерация, Карачаево-Черкесская Республика, Усть-Джегутинский район, аул Эльтаркач, напротив жилого дома 30, по ул. Молодежная	09:07:0180102:1175	Земли населенных пунктов	скотоводство
72	Карачаево-Черкесская Республика, р-н. Малокарачаевский	09:08:0000000:4111	Земли промышленности, энергетики, транспорта, связи, радиовещания, телевидения, информатики, земли для обеспечения космической деятельности, земли обороны, безопасности и земли иного специального назначения	Под объекты энергетики
73	Карачаево-Черкесская Республика, р-н Малокарачаевский, Красновосточное СП, урочище Камиш-Кор, западнее с. Красный Восток	09:08:0010101:86	Земли сельскохозяйственного назначения	Для ведения сельского хозяйства
74	Российская Федерация, Карачаево-Черкесская Республика, Малокарачаевский район, Красновосточное СП, примерно в 3 км от с. Красный Восток по	09:08:0010101:170	Земли сельскохозяйственного назначения	Выпас сельскохозяйственных животных

	направлению на запад в урочище Камыш-кор			
75	Карачаево-Черкесская Республика, Малокарачаевский район, Красновосточное СП, примерно в 8 км от с.Красный Восток	09:08:0010101:173	Земли сельскохозяйственного назначения	для скотоводства (отгонные пастбища)
76	Российская Федерация, Карачаево-Черкесская Республика, Малокарачаевский район, Красновосточное СП, примерно в 3 км от с. Красный Восток по направлению на запад	09:08:0010101:203	Земли сельскохозяйственного назначения	Скотоводство
77	Российская Федерация, Карачаево-Черкесская Республика, СПК Красновосточный, урочище Хацкекор, поле №1, участок №33	09:08:0010101:730	Земли сельскохозяйственного назначения	сельскохозяйственное производство
78	Российская Федерация, Карачаево-Черкесская Республика, Малокарачаевский р-н, СПК Красновосточный, урочище Хацкекор, поле №1, участок №10	09:08:0010101:735	Земли сельскохозяйственного назначения	сельскохозяйственное производство
79	Российская Федерация, Карачаево-Черкесская Республика, Малокарачаевский район, СПК Красновосточный, урочище Хацкекор,	09:08:0010101:744	Земли сельскохозяйственного назначения	сельскохозяйственное производство

	поле №1, участок №108			
80	Российская Федерация, Карачаево-Черкесская Республика, Малокарачаевский р-н, Красновосточное СП, примерно в 2.78 км. от с. Красный Восток по направлению на запад	09:08:0010101:936	Земли сельскохозяйственного назначения	Сенокошение
81	Карачаево-Черкесская Республика, р-н Малокарачаевский, Красновосточное СП, урочище Хацкекор, примерно в 2,11 км. с. Красный Восток по направлению на запад	09:08:0010103:196	Земли сельскохозяйственного назначения	Для выпаса скота
82	Карачаево-Черкесская Республика, р-н Малокарачаевский, Красновосточное СП, примерно в 3,26 км. от с. Красный Восток по направлению на запад	09:08:0010103:217	Земли сельскохозяйственного назначения	Сенокошение
83	Российская Федерация, Карачаево-Черкесская Республика, р-н Малокарачаевский, Красновосточное СП, урочище Хацкекор	09:08:0010103:248	Земли сельскохозяйственного назначения	сенокошение
84	Карачаево-Черкесская Республика, р-н Малокарачаевский, Красновосточное СП, примерно в 2400 м от с. Красный Восток по	09:08:0010103:258	Земли сельскохозяйственного назначения	Для сенокошения

	направлению на запад			
85	Карачаево-Черкесская респ., Малокарачаевский р-н, Красновосточное СП, примерно в 2650 м от с. Красный Восток по направлению на запад	09:08:0010103:259	Земли сельскохозяйственного назначения	Для сенокосения
86	Российская Федерация, Карачаево-Черкесская Республика, Малокарачаевский район, Красновосточное СП, примерно в 2 км. от окраины с. Красный Восток по направлению на запад	09:08:0010103:341	Земли сельскохозяйственного назначения	Скотоводство
87	Российская Федерация, Карачаево-Черкесская Республика, Малокарачаевский район, уч-к СПК Красновосточный, урочище Хацкекор, поле № 1, участок №6.	09:08:0010103:444	Земли сельскохозяйственного назначения	сельскохозяйственное производство (пашня)
88	Российская Федерация, Карачаево-Черкесская Республика, Малокарачаевский район, СПК Красновосточный, урочище Хацкекор, поле № 1, участок №3.	09:08:0010103:445	Земли сельскохозяйственного назначения	сельскохозяйственное производство

89	Российская Федерация, Карачаево-Черкесская Республика, Малокарачаевский район, СПК Красновосточный, урочище Хацкекор, поле №1, участок №5.	09:08:0010103:446	Земли сельскохозяйственного назначения	сельскохозяйственное производство (пашня)
90	Российская Федерация, Карачаево-Черкесская Республика, Малокарачаевский район, СПК Красновосточный, урочище Хацкекор, поле № 1, участок №2	09:08:0010103:447	Земли сельскохозяйственного назначения	Сельскохозяйственное производство
91	Российская Федерация, Карачаево-Черкесская Республика, Малокарачаевский район, СПК Красновосточный, урочище Хацкекор, поле №1, участок №4.	09:08:0010103:448	Земли сельскохозяйственного назначения	Для сельскохозяйственного производства
92	Российская Федерация, Карачаево-Черкесская Республика, СПК Красновосточный, урочище Хацкекор, поле № 1, участок № 40	09:08:0010103:450	Земли сельскохозяйственного назначения	сельскохозяйственное производство
93	Российская Федерация, Карачаево-Черкесская Республика, Малокарачаевский район, СПК Красновосточный, урочище Хацкекор, поле № 1, участок №16	09:08:0010103:451	Земли сельскохозяйственного назначения	сельскохозяйственное производство (пашня)

94	Российская Федерация, Карачаево-Черкесская Республика, СПК Красновосточный, урочище Хацкекор, поле № 1, участок № 41	09:08:0010103:452	Земли сельскохозяйственного назначения	сельскохозяйственное производство
95	Российская Федерация, Карачаево-Черкесская Республика, Малокарачаевский район, СПК Красновосточный, урочище Хацкекор, поле № 1, участок №14	09:08:0010103:454	Земли сельскохозяйственного назначения	сельскохозяйственное производство (пашня)
96	Российская Федерация, Карачаево-Черкесская Республика, р-н Малокарачаевский, СПК Красновосточный, урочище Хацкекор, поле № 1, участок №18	09:08:0010103:455	Земли сельскохозяйственного назначения	сельскохозяйственное производство
97	Российская Федерация, Карачаево-Черкесская Республика, Малокарачаевский район, СПК Красновосточный, урочище Хацкекор, поле № 1, участок № 22	09:08:0010103:456	Земли сельскохозяйственного назначения	сельскохозяйственное производство
98	Российская Федерация, Карачаево-Черкесская Республика, СПК Красновосточный, урочище Хацкекор, поле № 1, участок №1	09:08:0010103:460	Земли сельскохозяйственного назначения	сельскохозяйственное производство

99	Российская Федерация, Карачаево-Черкесская Республика, Малокарачаевский район, СПК Красновосточный, урочище Хацкекор, поле № 1, участок № 7	09:08:0010103:463	Земли сельскохозяйственного назначения	сельскохозяйственное производство
100	Российская Федерация, Карачаево-Черкесская Республика, Малокарачаевский район, СПК Красновосточный, урочище Хацкекор, поле №1, участок №32.	09:08:0010103:466	Земли сельскохозяйственного назначения	сельскохозяйственное производство
101	Российская Федерация, Карачаево-Черкесская Республика, Малокарачаевский район, СПК Красновосточный, урочище Хацкекор, поле № 1, участок № 8	09:08:0010103:467	Земли сельскохозяйственного назначения	сельскохозяйственное производство
102	Российская Федерация, Карачаево-Черкесская Республика, Малокарачаевский район, СПК Красновосточный, урочище Хацкекор, поле №1, участок №34.	09:08:0010103:468	Земли сельскохозяйственного назначения	сельскохозяйственное производство (пашня)
103	Российская Федерация, Карачаево-Черкесская Республика, Малокарачаевский район, СПК Красновосточный, урочище Хацкекор, поле № 1, участок №	09:08:0010103:470	Земли сельскохозяйственного назначения	сельскохозяйственное производство

	21			
104	<p>Российская Федерация, Карачаево-Черкесская Республика, Малокарачаевский район, СПК Красновосточный, урочище Хацкекор, поле № 1, участок № 12</p>	09:08:0010103:471	<p>Земли сельскохозяйственного назначения</p>	<p>сельскохозяйственное производство</p>
105	<p>Российская Федерация, Карачаево-Черкесская Республика, Малокарачаевский район, СПК Красновосточный, урочище Хацкекор, поле № 1, участок № 15</p>	09:08:0010103:472	<p>Земли сельскохозяйственного назначения</p>	<p>сельскохозяйственное производство</p>
106	<p>Российская Федерация, Карачаево-Черкесская Республика, Малокарачаевский район, СПК Красновосточный, урочище Хацкекор, поле № 1, участок №17</p>	09:08:0010103:473	<p>Земли сельскохозяйственного назначения</p>	<p>сельскохозяйственное производство (пашня)</p>
107	<p>Российская Федерация, Карачаево-Черкесская Республика, Малокарачаевский район, СПК Красновосточный, урочище Хацкекор, поле № 1, участок № 13</p>	09:08:0010103:474	<p>Земли сельскохозяйственного назначения</p>	<p>сельскохозяйственное производство</p>

108	Российская Федерация, Карачаево-Черкесская Республика, Малокарачаевский район, СПК Красновосточный, урочище Хацкекор, поле № 1, участок №19.	09:08:0010103:475	Земли сельскохозяйственного назначения	сельскохозяйственное производство (пашня)
109	Российская Федерация, Карачаево-Черкесская Республика, Малокарачаевский район, СПК Красновосточный, урочище Хацкекор, поле № 1, участок № 9	09:08:0010103:476	Земли сельскохозяйственного назначения	сельскохозяйственное производство
110	Российская Федерация, Карачаево-Черкесская Республика, Малокарачаевский район, СПК Красновосточный, урочище Хацкекор, поле № 1, участок № 26	09:08:0010103:477	Земли сельскохозяйственного назначения	сельскохозяйственное производство
111	Российская Федерация, Карачаево-Черкесская Республика, Малокарачаевский район, СПК Красновосточный, урочище Хацкекор, поле № 1, участок №11.	09:08:0010103:478	Земли сельскохозяйственного назначения	сельскохозяйственное производство
112	Российская Федерация, Карачаево-Черкесская Республика, Малокарачаевский район, СПК Красновосточный, урочище Хацкекор,	09:08:0010103:479	Земли сельскохозяйственного назначения	сельскохозяйственное производство

	поле № 1, участок № 20			
113	Российская Федерация, Карачаево-Черкесская Республика, Малокарачаевский район, СПК Красновосточный, урочище Хацкекор, поле № 1, участок № 36	09:08:0010103:482	Земли сельскохозяйственного назначения	сельскохозяйственное производство
114	Российская Федерация, Карачаево-Черкесская Республика, Малокарачаевский район, СПК Красновосточный, урочище Хацкекор, поле № 1, участок № 29	09:08:0010103:484	Земли сельскохозяйственного назначения	сельскохозяйственное производство
115	Российская Федерация, Карачаево-Черкесская Республика, Малокарачаевский район, СПК Красновосточный, урочище Хацкекор, поле № 1, участок №35.	09:08:0010103:485	Земли сельскохозяйственного назначения	Сельскохозяйственное производства
116	Российская Федерация, Карачаево-Черкесская Республика, Малокарачаевский район, СПК Красновосточный, урочище Хацкекор, поле № 1, участок №23	09:08:0010103:486	Земли сельскохозяйственного назначения	сельскохозяйственное производство (пашня)
117	Российская Федерация, Карачаево-Черкесская Республика,	09:08:0010103:487	Земли сельскохозяйственного назначения	сельскохозяйственное производство

	Малокарачаевский район, СПК Красновосточный, урочище Хацкекор, поле № 1, участок № 28			
118	Российская Федерация, Карачаево-Черкесская Республика, Малокарачаевский район, СПК Красновосточный, урочище Хацкекор, поле № 1, участок № 30	09:08:0010103:488	Земли сельскохозяйственного назначения	сельскохозяйственное производство
119	Российская Федерация, Карачаево-Черкесская Республика, Малокарачаевский район, СПК Красновосточный, урочище Хацкекор, поле № 1, участок № 27	09:08:0010103:489	Земли сельскохозяйственного назначения	сельскохозяйственное производство
120	Российская Федерация, Карачаево-Черкесская Республика, Малокарачаевский район, СПК Красновосточный, урочище Хацкекор, поле № 1, участок № 25	09:08:0010103:490	Земли сельскохозяйственного назначения	сельскохозяйственное производство
121	Российская Федерация, Карачаево-Черкесская Республика, р-н Малокарачаевский, СПК Красновосточный, урочище Хацкекор, поле № 1, участок №24	09:08:0010103:491	Земли сельскохозяйственного назначения	Для сельскохозяйственного производства

122	<p>Российская Федерация, Карачаево-Черкесская Республика, Малокарачаевский район, СПК Красновосточный, урочище Хацкекор, поле № 1, участок № 31</p>	09:08:0010103:493	<p>Земли сельскохозяйственного назначения</p>	<p>сельскохозяйственное производство</p>
123	<p>Российская Федерация, Карачаево-Черкесская Республика, Малокарачаевский район, СПК Красновосточный, урочище Хацкекор, поле № 1, участок № 37</p>	09:08:0010103:494	<p>Земли сельскохозяйственного назначения</p>	<p>сельскохозяйственное производство</p>
124	<p>Российская Федерация, Карачаево-Черкесская Республика, Малокарачаевский район, СПК Красновосточный, урочище Хацкекор, поле № 1, участок № 52</p>	09:08:0010103:499	<p>Земли сельскохозяйственного назначения</p>	<p>сельскохозяйственное производство</p>
125	<p>Российская Федерация, Карачаево-Черкесская Республика, Малокарачаевский район, СПК Красновосточный, урочище Хацкекор, поле №1, участок №39</p>	09:08:0010103:502	<p>Земли сельскохозяйственного назначения</p>	<p>сельскохозяйственное производство</p>
126	<p>Российская Федерация, Карачаево-Черкесская Республика, Малокарачаевский район, СПК Красновосточный, урочище Хацкекор,</p>	09:08:0010103:534	<p>Земли сельскохозяйственного назначения</p>	<p>сельскохозяйственное производство</p>

	поле № 1, участок № 72			
127	Российская Федерация, Карачаево-Черкесская Республика, р-н Малокарачаевский, Красновосточное СП, примерно 2,2 км от с. Красный восток по направлению на запад	09:08:0010103:558	Земли сельскохозяйственного назначения	выпас сельскохозяйственных животных
128	Российская Федерация, Карачаево-Черкесская Республика, Малокарачаевский район, СПК Красновосточный, урочище Хацкекор, поле 1, участок 38	09:08:0010103:705	Земли сельскохозяйственного назначения	сельскохозяйственное производство
129	Российская Федерация, Карачаево-Черкесская Республика, Малокарачаевский район, СПК Красновосточный, поле №1	09:08:0010103:996	Земли сельскохозяйственного назначения	Для сельскохозяйственного производства
130	Российская Федерация, Карачаево-Черкесская Республика, Малокарачаевский район, СПК Красновосточный, поле №1	09:08:0010103:1062	Земли сельскохозяйственного назначения	Для сельскохозяйственного производства
131	Карачаево-Черкесская Республика, р-н Малокарачаевский, Красновосточное СП, автомобильная дорога Усть-Джегута - Терезе	09:08:0030101:3	Земли промышленности, энергетики, транспорта, связи, радиовещания, телевидения, информатики, земли для обеспечения	для эксплуатации автомобильной дороги

	км 26+500-33+200		космической деятельности, земли обороны, безопасности и земли иного специального назначения	
132	Карачаево-Черкесская респ, р-н Малокарачаевский, с Красный Восток, ул Главная, д 2	09:08:0110104:1	Земли населенных пунктов	Для размещения и использования по назначению объектов энергетики

В Министерстве имущественных отношений Карачаево-Черкесской Республики по адресу: г. Черкесск, ул. Кавказская, 19, кабинет № 9, с 14 до 18 часов по вторникам и четвергам (за исключением выходных и не рабочих дней) можно:

ознакомиться с поступившим ходатайством об установлении публичного сервитута и прилагаемым к нему описанием местоположения границ публичного сервитута и подать заявления об учете прав на земельные участки в течении 15 календарных дней с даты опубликования настоящего извещения;

в течение пятнадцати дней со дня опубликования сообщения подать заявление об учете прав на земельные участки, в отношении которых поступило ходатайство с приложением копий документов, подтверждающих эти права, в случае, если в Едином государственном реестре недвижимости отсутствуют сведения о зарегистрированных правах на земельные участки.

Настоящее сообщение размещено на официальных сайтах:

Министерства имущественных отношений Карачаево-Черкесской Республики minizo.kchgov.ru - новости;

Администрации Усть-Джегутинского муниципального района udmunicipal.kchgov.ru

Администрации Малокарачаевского муниципального района mkarachay.ru

ГРАФИЧЕСКОЕ ОПИСАНИЕ

местоположения границ населенных пунктов, территориальных зон,
особо охраняемых природных территорий,
зон с особыми условиями использования территории

Публичный сервитут в отношении земель и земельных участков в целях эксплуатации
существующего линейного объекта системы электроснабжения регионального значения
«Воздушная линия 35 кВ Л-612 «Усть
Джегута -Красный Восток с отпайкой на ПС Эльторкач» и его неотъемлемых технологических
частей

(наименование объекта, местоположение границ которого описано (далее - объект)

ГРАФИЧЕСКОЕ ОПИСАНИЕ

местоположения границ населенных пунктов, территориальных зон,
особо охраняемых природных территорий,
зон с особыми условиями использования территории

**Публичный сервитут в отношении земель и земельных участков в целях эксплуатации
существующего линейного объекта системы электроснабжения регионального значения
«Воздушная линия 35 кВ Л-612 «Усть
Джегута -Красный Восток с отпайкой на ПС Эльторкач» и его неотъемлемых
технологических частей**

(наименование объекта, местоположение границ которого описано)

№ п/п	Содержание	Номера листов
1	2	3
1	Сведения об объекте	
2	Сведения о местоположении границ объекта	
3	Сведения о местоположении измененных (уточненных) границ объекта	
4	План границ	
5	Приложение	
	<i>Доверенность серия: 26АА №5234929 от 14.04.2023</i>	—

ГРАФИЧЕСКОЕ ОПИСАНИЕ

местоположения границ населенных пунктов, территориальных зон,
особо охраняемых природных территорий,
зон с особыми условиями использования территории

**Публичный сервитут в отношении земель и земельных участков в целях эксплуатации
существующего линейного объекта системы электроснабжения регионального значения
«Воздушная линия 35 кВ Л-612 «Усть
Джегута -Красный Восток с отпайкой на ПС Эльторкач» и его неотъемлемых
технологических частей**

(наименование объекта, местоположение границ которого описано)

Сведения об объекте

№ п/п	Характеристики объекта	Описание характеристик
1	2	3
1	Местоположение объекта	Карачаево-Черкесская Республика
2	Площадь объекта ± величина погрешности определения площади ($P \pm \Delta P$)	189775±762 кв.м
3	Иные характеристики объекта	Срок действия: продолжительность: 49

ГРАФИЧЕСКОЕ ОПИСАНИЕ

местоположения границ населенных пунктов, территориальных зон,
особо охраняемых природных территорий,
зон с особыми условиями использования территории

**Публичный сервитут в отношении земель и земельных участков в целях эксплуатации
существующего линейного объекта системы электроснабжения регионального значения
«Воздушная линия 35 кВ Л-612 «Усть
Джегута -Красный Восток с отпайкой на ПС Эльторкач» и его неотъемлемых
технологических частей**

(наименование объекта, местоположение границ которого описано)

Сведения о местоположении границ объекта**1. Система координат МСК-09****2. Сведения о характерных точках границ объекта**

Обозначение характерных точек границ	Координаты, м		Метод определения координат характерной точки	Средняя квадратическая погрешность положения характерной точки (M _t), м	Описание обозначения точки на местности (при наличии)
	X	Y			
1	2	3	4	5	6
1	565259,24	327120,78	Геодезический метод	0,50	—
2	565261,24	327122,88	Геодезический метод	0,50	—
3	565258,75	327173,72	Геодезический метод	0,50	—
4	565252,73	327357,99	Геодезический метод	0,50	—
5	565245,88	327544,13	Геодезический метод	0,50	—
6	565244,68	327613,04	Геодезический метод	0,50	—
7	565244,63	327613,46	Геодезический метод	0,50	—
8	565243,83	327616,88	Геодезический метод	0,50	—
9	565243,61	327617,42	Геодезический метод	0,50	—
10	565243,51	327617,58	Геодезический метод	0,50	—
11	565183,77	327701,59	Геодезический метод	0,50	—
12	565163,32	327728,52	Геодезический метод	0,50	—
13	565056,24	327883,86	Геодезический метод	0,50	—
14	564877,10	328140,09	Геодезический метод	0,50	—
15	564822,28	328220,44	Геодезический метод	0,50	—
16	564817,20	328313,86	Геодезический метод	0,50	—
17	564809,98	328461,21	Геодезический метод	0,50	—

ГРАФИЧЕСКОЕ ОПИСАНИЕ

местоположения границ населенных пунктов, территориальных зон,
особо охраняемых природных территорий,
зон с особыми условиями использования территории

**Публичный сервитут в отношении земель и земельных участков в целях эксплуатации
существующего линейного объекта системы электроснабжения регионального значения
«Воздушная линия 35 кВ Л-612 «Усть
Джегута -Красный Восток с отпайкой на ПС Эльторкач» и его неотъемлемых
технологических частей**

(наименование объекта, местоположение границ которого описано)

Сведения о местоположении границ объекта

1	2	3	4	5	6
18	564799,60	328659,08	Геодезический метод	0,50	—
19	564789,47	328848,05	Геодезический метод	0,50	—
20	564780,08	329013,09	Геодезический метод	0,50	—
21	564767,10	329250,98	Геодезический метод	0,50	—
22	564752,41	329522,57	Геодезический метод	0,50	—
23	564742,64	329694,48	Геодезический метод	0,50	—
24	564732,44	329886,15	Геодезический метод	0,50	—
25	564720,71	330101,49	Геодезический метод	0,50	—
26	564707,86	330331,92	Геодезический метод	0,50	—
27	564703,05	330424,73	Геодезический метод	0,50	—
28	564702,80	330428,00	Геодезический метод	0,50	—
29	564702,54	330428,85	Геодезический метод	0,50	—
30	564650,30	330519,56	Геодезический метод	0,50	—
31	564544,02	330708,05	Геодезический метод	0,50	—
32	564457,68	330861,32	Геодезический метод	0,50	—
33	564388,60	330984,64	Геодезический метод	0,50	—
34	564268,66	331197,02	Геодезический метод	0,50	—
35	564237,58	331255,11	Геодезический метод	0,50	—
36	564236,44	331257,71	Геодезический метод	0,50	—
37	564199,54	331341,36	Геодезический метод	0,50	—
38	564133,29	331500,45	Геодезический метод	0,50	—
39	564064,06	331664,97	Геодезический метод	0,50	—

ГРАФИЧЕСКОЕ ОПИСАНИЕ

местоположения границ населенных пунктов, территориальных зон,
особо охраняемых природных территорий,
зон с особыми условиями использования территории

**Публичный сервитут в отношении земель и земельных участков в целях эксплуатации
существующего линейного объекта системы электроснабжения регионального значения
«Воздушная линия 35 кВ Л-612 «Усть
Джегута -Красный Восток с отпайкой на ПС Эльторкач» и его неотъемлемых
технологических частей**

(наименование объекта, местоположение границ которого описано)

Сведения о местоположении границ объекта

1	2	3	4	5	6
40	563998,84	331822,26	Геодезический метод	0,50	—
41	563922,97	332003,93	Геодезический метод	0,50	—
42	563882,31	332101,38	Геодезический метод	0,50	—
43	563848,36	332186,72	Геодезический метод	0,50	—
44	563847,17	332189,83	Геодезический метод	0,50	—
45	563847,04	332190,12	Геодезический метод	0,50	—
46	563786,29	332286,36	Геодезический метод	0,50	—
47	563727,49	332383,26	Геодезический метод	0,50	—
48	563608,38	332578,38	Геодезический метод	0,50	—
49	563497,86	332759,95	Геодезический метод	0,50	—
50	563379,11	332955,31	Геодезический метод	0,50	—
51	563293,09	333096,07	Геодезический метод	0,50	—
52	563229,79	333201,14	Геодезический метод	0,50	—
53	563128,40	333368,21	Геодезический метод	0,50	—
54	563017,77	333550,28	Геодезический метод	0,50	—
55	562906,10	333733,95	Геодезический метод	0,50	—
56	562863,02	333807,24	Геодезический метод	0,50	—
57	562861,18	333810,13	Геодезический метод	0,50	—
58	562810,47	333891,26	Геодезический метод	0,50	—
59	562728,15	334027,05	Геодезический метод	0,50	—
60	562586,38	334260,22	Геодезический метод	0,50	—
61	562545,17	334328,15	Геодезический метод	0,50	—

ГРАФИЧЕСКОЕ ОПИСАНИЕ

местоположения границ населенных пунктов, территориальных зон,
особо охраняемых природных территорий,
зон с особыми условиями использования территории

**Публичный сервитут в отношении земель и земельных участков в целях эксплуатации
существующего линейного объекта системы электроснабжения регионального значения
«Воздушная линия 35 кВ Л-612 «Усть
Джегута -Красный Восток с отпайкой на ПС Эльторкач» и его неотъемлемых
технологических частей**

(наименование объекта, местоположение границ которого описано)

Сведения о местоположении границ объекта

1	2	3	4	5	6
62	562408,52	334553,54	Геодезический метод	0,50	—
63	562334,23	334675,48	Геодезический метод	0,50	—
64	562265,60	334788,44	Геодезический метод	0,50	—
65	562129,72	335012,39	Геодезический метод	0,50	—
66	562103,62	335055,13	Геодезический метод	0,50	—
67	561934,85	335331,33	Геодезический метод	0,50	—
68	561916,10	335364,99	Геодезический метод	0,50	—
69	561916,04	335365,08	Геодезический метод	0,50	—
70	561881,44	335419,76	Геодезический метод	0,50	—
71	561777,49	335592,39	Геодезический метод	0,50	—
72	561680,91	335752,67	Геодезический метод	0,50	—
73	561618,59	335856,01	Геодезический метод	0,50	—
74	561516,25	336023,95	Геодезический метод	0,50	—
75	561407,81	336202,91	Геодезический метод	0,50	—
76	561361,03	336282,22	Геодезический метод	0,50	—
77	561229,53	336507,00	Геодезический метод	0,50	—
78	561210,28	336556,92	Геодезический метод	0,50	—
79	561193,85	336658,41	Геодезический метод	0,50	—
80	561174,76	336778,66	Геодезический метод	0,50	—
81	561128,01	337074,84	Геодезический метод	0,50	—
82	561079,99	337382,62	Геодезический метод	0,50	—
83	561057,65	337524,11	Геодезический метод	0,50	—

ГРАФИЧЕСКОЕ ОПИСАНИЕ

местоположения границ населенных пунктов, территориальных зон,
особо охраняемых природных территорий,
зон с особыми условиями использования территории

**Публичный сервитут в отношении земель и земельных участков в целях эксплуатации
существующего линейного объекта системы электроснабжения регионального значения
«Воздушная линия 35 кВ Л-612 «Усть
Джегута -Красный Восток с отпайкой на ПС Эльторкач» и его неотъемлемых
технологических частей**

(наименование объекта, местоположение границ которого описано)

Сведения о местоположении границ объекта

1	2	3	4	5	6
84	561040,00	337648,01	Геодезический метод	0,50	—
85	561023,82	337740,06	Геодезический метод	0,50	—
86	561023,34	337743,15	Геодезический метод	0,50	—
87	561019,30	337811,35	Геодезический метод	0,50	—
88	561001,73	338121,72	Геодезический метод	0,50	—
89	560995,93	338228,70	Геодезический метод	0,50	—
90	560991,15	338313,49	Геодезический метод	0,50	—
91	560982,18	338469,35	Геодезический метод	0,50	—
92	560968,69	338705,77	Геодезический метод	0,50	—
93	560961,58	338826,46	Геодезический метод	0,50	—
94	560956,73	338915,95	Геодезический метод	0,50	—
95	560956,47	338916,84	Геодезический метод	0,50	—
96	560956,36	338917,00	Геодезический метод	0,50	—
97	560895,64	339002,20	Геодезический метод	0,50	—
98	560779,96	339167,57	Геодезический метод	0,50	—
99	560746,02	339216,53	Геодезический метод	0,50	—
100	560625,73	339388,72	Геодезический метод	0,50	—
101	560511,42	339553,90	Геодезический метод	0,50	—
102	560395,96	339717,01	Геодезический метод	0,50	—
103	560258,33	339914,48	Геодезический метод	0,50	—
104	560068,97	340183,71	Геодезический метод	0,50	—
105	560042,44	340221,67	Геодезический метод	0,50	—

ГРАФИЧЕСКОЕ ОПИСАНИЕ

местоположения границ населенных пунктов, территориальных зон,
особо охраняемых природных территорий,
зон с особыми условиями использования территории

**Публичный сервитут в отношении земель и земельных участков в целях эксплуатации
существующего линейного объекта системы электроснабжения регионального значения
«Воздушная линия 35 кВ Л-612 «Усть
Джегута -Красный Восток с отпайкой на ПС Эльторкач» и его неотъемлемых
технологических частей**

(наименование объекта, местоположение границ которого описано)

Сведения о местоположении границ объекта

1	2	3	4	5	6
106	559941,50	340366,19	Геодезический метод	0,50	—
107	559864,51	340476,21	Геодезический метод	0,50	—
108	559800,10	340568,23	Геодезический метод	0,50	—
109	559744,23	340648,50	Геодезический метод	0,50	—
110	559742,54	340651,33	Геодезический метод	0,50	—
111	559742,14	340651,80	Геодезический метод	0,50	—
112	559686,82	340700,49	Геодезический метод	0,50	—
113	559512,68	340856,04	Геодезический метод	0,50	—
114	559443,42	340919,37	Геодезический метод	0,50	—
115	559403,48	341002,54	Геодезический метод	0,50	—
116	559322,56	341176,74	Геодезический метод	0,50	—
117	559271,44	341286,65	Геодезический метод	0,50	—
118	559199,18	341442,18	Геодезический метод	0,50	—
119	559148,20	341551,95	Геодезический метод	0,50	—
120	559042,67	341779,41	Геодезический метод	0,50	—
121	558995,84	341879,27	Геодезический метод	0,50	—
122	558945,75	341988,52	Геодезический метод	0,50	—
123	558815,51	342266,52	Геодезический метод	0,50	—
124	558734,36	342442,34	Геодезический метод	0,50	—
125	558648,43	342625,34	Геодезический метод	0,50	—
126	558622,02	342680,98	Геодезический метод	0,50	—
127	558621,94	342681,12	Геодезический метод	0,50	—

ГРАФИЧЕСКОЕ ОПИСАНИЕ

местоположения границ населенных пунктов, территориальных зон,
особо охраняемых природных территорий,
зон с особыми условиями использования территории

**Публичный сервитут в отношении земель и земельных участков в целях эксплуатации
существующего линейного объекта системы электроснабжения регионального значения
«Воздушная линия 35 кВ Л-612 «Усть
Джегута -Красный Восток с отпайкой на ПС Эльторкач» и его неотъемлемых
технологических частей**

(наименование объекта, местоположение границ которого описано)

Сведения о местоположении границ объекта

1	2	3	4	5	6
128	558620,93	342681,98	Геодезический метод	0,50	—
129	558571,56	342701,03	Геодезический метод	0,50	—
130	558354,02	342788,72	Геодезический метод	0,50	—
131	558170,95	342863,04	Геодезический метод	0,50	—
132	558055,14	342910,00	Геодезический метод	0,50	—
133	558030,91	343010,47	Геодезический метод	0,50	—
134	557995,43	343164,11	Геодезический метод	0,50	—
135	557959,24	343317,77	Геодезический метод	0,50	—
136	557913,37	343516,42	Геодезический метод	0,50	—
137	557871,38	343695,81	Геодезический метод	0,50	—
138	557824,98	343894,55	Геодезический метод	0,50	—
139	557781,79	344081,12	Геодезический метод	0,50	—
140	557736,33	344275,06	Геодезический метод	0,50	—
141	557722,18	344338,44	Геодезический метод	0,50	—
142	557721,49	344341,50	Геодезический метод	0,50	—
143	557729,37	344396,35	Геодезический метод	0,50	—
144	557759,11	344605,84	Геодезический метод	0,50	—
145	557776,43	344728,68	Геодезический метод	0,50	—
146	557800,59	344896,58	Геодезический метод	0,50	—
147	557824,56	345064,63	Геодезический метод	0,50	—
148	557849,01	345234,84	Геодезический метод	0,50	—
149	557873,10	345403,16	Геодезический метод	0,50	—

ГРАФИЧЕСКОЕ ОПИСАНИЕ

местоположения границ населенных пунктов, территориальных зон,
особо охраняемых природных территорий,
зон с особыми условиями использования территории

**Публичный сервитут в отношении земель и земельных участков в целях эксплуатации
существующего линейного объекта системы электроснабжения регионального значения
«Воздушная линия 35 кВ Л-612 «Усть
Джегута -Красный Восток с отпайкой на ПС Эльторкач» и его неотъемлемых
технологических частей**

(наименование объекта, местоположение границ которого описано)

Сведения о местоположении границ объекта

1	2	3	4	5	6
150	557897,20	345569,91	Геодезический метод	0,50	—
151	557921,02	345736,68	Геодезический метод	0,50	—
152	557937,85	345854,61	Геодезический метод	0,50	—
153	557937,87	345854,88	Геодезический метод	0,50	—
154	557937,90	345858,30	Геодезический метод	0,50	—
155	557934,12	345975,93	Геодезический метод	0,50	—
156	557929,43	346114,57	Геодезический метод	0,50	—
157	557924,49	346255,68	Геодезический метод	0,50	—
158	557920,91	346370,53	Геодезический метод	0,50	—
159	557920,73	346374,29	Геодезический метод	0,50	—
160	557914,72	346503,86	Геодезический метод	0,50	—
161	557914,45	346504,77	Геодезический метод	0,50	—
162	557914,39	346504,87	Геодезический метод	0,50	—
163	557891,66	346539,47	Геодезический метод	0,50	—
164	557885,37	346553,28	Геодезический метод	0,50	—
165	557885,28	346553,46	Геодезический метод	0,50	—
166	557883,38	346554,45	Геодезический метод	0,50	—
167	557879,01	346554,08	Геодезический метод	0,50	—
168	557877,45	346553,09	Геодезический метод	0,50	—
169	557877,38	346551,22	Геодезический метод	0,50	—
170	557884,72	346535,93	Геодезический метод	0,50	—
171	557884,85	346535,70	Геодезический метод	0,50	—

ГРАФИЧЕСКОЕ ОПИСАНИЕ

местоположения границ населенных пунктов, территориальных зон,
особо охраняемых природных территорий,
зон с особыми условиями использования территории

**Публичный сервитут в отношении земель и земельных участков в целях эксплуатации
существующего линейного объекта системы электроснабжения регионального значения
«Воздушная линия 35 кВ Л-612 «Усть
Джегута -Красный Восток с отпайкой на ПС Эльторкач» и его неотъемлемых
технологических частей**

(наименование объекта, местоположение границ которого описано)

Сведения о местоположении границ объекта

1	2	3	4	5	6
172	557907,33	346501,17	Геодезический метод	0,50	—
173	557910,24	346374,13	Геодезический метод	0,50	—
174	557910,42	346370,37	Геодезический метод	0,50	—
175	557914,79	346255,58	Геодезический метод	0,50	—
176	557919,73	346114,36	Геодезический метод	0,50	—
177	557924,37	345975,78	Геодезический метод	0,50	—
178	557928,41	345858,32	Геодезический метод	0,50	—
179	557928,39	345855,08	Геодезический метод	0,50	—
180	557911,41	345738,05	Геодезический метод	0,50	—
181	557887,60	345571,26	Геодезический метод	0,50	—
182	557863,49	345404,51	Геодезический метод	0,50	—
183	557839,41	345236,19	Геодезический метод	0,50	—
184	557814,96	345065,98	Геодезический метод	0,50	—
185	557790,98	344897,92	Геодезический метод	0,50	—
186	557766,82	344730,03	Геодезический метод	0,50	—
187	557749,50	344607,18	Геодезический метод	0,50	—
188	557719,77	344397,70	Геодезический метод	0,50	—
189	557711,40	344340,67	Геодезический метод	0,50	—
190	557711,43	344339,94	Геодезический метод	0,50	—
191	557712,19	344336,57	Геодезический метод	0,50	—
192	557726,87	344272,55	Геодезический метод	0,50	—
193	557772,23	344078,62	Геодезический метод	0,50	—

ГРАФИЧЕСКОЕ ОПИСАНИЕ

местоположения границ населенных пунктов, территориальных зон,
особо охраняемых природных территорий,
зон с особыми условиями использования территории

**Публичный сервитут в отношении земель и земельных участков в целях эксплуатации
существующего линейного объекта системы электроснабжения регионального значения
«Воздушная линия 35 кВ Л-612 «Усть
Джегута -Красный Восток с отпайкой на ПС Эльторкач» и его неотъемлемых
технологических частей**

(наименование объекта, местоположение границ которого описано)

Сведения о местоположении границ объекта

1	2	3	4	5	6
194	557815,39	343891,94	Геодезический метод	0,50	—
195	557861,91	343693,30	Геодезический метод	0,50	—
196	557903,91	343513,92	Геодезический метод	0,50	—
197	557949,73	343315,18	Геодезический метод	0,50	—
198	557985,83	343161,79	Геодезический метод	0,50	—
199	558021,40	343008,09	Геодезический метод	0,50	—
200	558045,96	342903,29	Геодезический метод	0,50	—
201	558047,19	342901,88	Геодезический метод	0,50	—
202	558167,93	342855,64	Геодезический метод	0,50	—
203	558351,09	342781,37	Геодезический метод	0,50	—
204	558568,63	342693,68	Геодезический метод	0,50	—
205	558613,76	342673,84	Геодезический метод	0,50	—
206	558641,15	342621,84	Геодезический метод	0,50	—
207	558727,05	342438,89	Геодезический метод	0,50	—
208	558808,20	342263,08	Геодезический метод	0,50	—
209	558938,44	341985,08	Геодезический метод	0,50	—
210	558988,53	341875,83	Геодезический метод	0,50	—
211	559035,36	341775,96	Геодезический метод	0,50	—
212	559140,89	341548,50	Геодезический метод	0,50	—
213	559191,87	341438,74	Геодезический метод	0,50	—
214	559264,14	341283,20	Геодезический метод	0,50	—
215	559315,25	341173,29	Геодезический метод	0,50	—

ГРАФИЧЕСКОЕ ОПИСАНИЕ

местоположения границ населенных пунктов, территориальных зон,
особо охраняемых природных территорий,
зон с особыми условиями использования территории

**Публичный сервитут в отношении земель и земельных участков в целях эксплуатации
существующего линейного объекта системы электроснабжения регионального значения
«Воздушная линия 35 кВ Л-612 «Усть
Джегута -Красный Восток с отпайкой на ПС Эльторкач» и его неотъемлемых
технологических частей**

(наименование объекта, местоположение границ которого описано)

Сведения о местоположении границ объекта

1	2	3	4	5	6
216	559396,17	340999,09	Геодезический метод	0,50	—
217	559434,17	340913,37	Геодезический метод	0,50	—
218	559434,69	340912,66	Геодезический метод	0,50	—
219	559507,25	340850,05	Геодезический метод	0,50	—
220	559681,38	340694,52	Геодезический метод	0,50	—
221	559734,77	340644,77	Геодезический метод	0,50	—
222	559736,35	340642,13	Геодезический метод	0,50	—
223	559736,45	340641,98	Геодезический метод	0,50	—
224	559793,60	340563,44	Геодезический метод	0,50	—
225	559858,00	340471,44	Геодезический метод	0,50	—
226	559934,99	340361,42	Геодезический метод	0,50	—
227	560035,93	340216,90	Геодезический метод	0,50	—
228	560062,45	340178,93	Геодезический метод	0,50	—
229	560251,81	339909,71	Геодезический метод	0,50	—
230	560389,38	339712,21	Геодезический метод	0,50	—
231	560504,90	339549,14	Геодезический метод	0,50	—
232	560619,20	339383,96	Геодезический метод	0,50	—
233	560739,50	339211,77	Геодезический метод	0,50	—
234	560773,44	339162,80	Геодезический метод	0,50	—
235	560889,12	338997,43	Геодезический метод	0,50	—
236	560946,88	338911,74	Геодезический метод	0,50	—
237	560953,52	338826,04	Геодезический метод	0,50	—

ГРАФИЧЕСКОЕ ОПИСАНИЕ

местоположения границ населенных пунктов, территориальных зон,
особо охраняемых природных территорий,
зон с особыми условиями использования территории

**Публичный сервитут в отношении земель и земельных участков в целях эксплуатации
существующего линейного объекта системы электроснабжения регионального значения
«Воздушная линия 35 кВ Л-612 «Усть
Джегута -Красный Восток с отпайкой на ПС Эльторкач» и его неотъемлемых
технологических частей**

(наименование объекта, местоположение границ которого описано)

Сведения о местоположении границ объекта

1	2	3	4	5	6
238	560960,62	338705,38	Геодезический метод	0,50	—
239	560974,11	338468,95	Геодезический метод	0,50	—
240	560983,08	338313,10	Геодезический метод	0,50	—
241	560987,86	338228,32	Геодезический метод	0,50	—
242	560993,66	338121,34	Геодезический метод	0,50	—
243	561011,23	337810,98	Геодезический метод	0,50	—
244	561013,57	337741,61	Геодезический метод	0,50	—
245	561013,59	337741,37	Геодезический метод	0,50	—
246	561014,09	337738,18	Геодезический метод	0,50	—
247	561032,04	337646,62	Геодезический метод	0,50	—
248	561049,46	337522,74	Геодезический метод	0,50	—
249	561071,63	337381,27	Геодезический метод	0,50	—
250	561119,98	337073,45	Геодезический метод	0,50	—
251	561166,66	336777,24	Геодезический метод	0,50	—
252	561185,75	336657,08	Геодезический метод	0,50	—
253	561201,16	336555,37	Геодезический метод	0,50	—
254	561201,29	336554,92	Геодезический метод	0,50	—
255	561222,11	336503,63	Геодезический метод	0,50	—
256	561222,24	336503,38	Геодезический метод	0,50	—
257	561353,85	336278,46	Геодезический метод	0,50	—
258	561400,70	336199,09	Геодезический метод	0,50	—
259	561509,16	336020,09	Геодезический метод	0,50	—

ГРАФИЧЕСКОЕ ОПИСАНИЕ

местоположения границ населенных пунктов, территориальных зон,
особо охраняемых природных территорий,
зон с особыми условиями использования территории

**Публичный сервитут в отношении земель и земельных участков в целях эксплуатации
существующего линейного объекта системы электроснабжения регионального значения
«Воздушная линия 35 кВ Л-612 «Усть
Джегута -Красный Восток с отпайкой на ПС Эльторкач» и его неотъемлемых
технологических частей**

(наименование объекта, местоположение границ которого описано)

Сведения о местоположении границ объекта

1	2	3	4	5	6
260	561611,50	335852,16	Геодезический метод	0,50	—
261	561673,82	335748,82	Геодезический метод	0,50	—
262	561770,39	335588,55	Геодезический метод	0,50	—
263	561874,35	335415,91	Геодезический метод	0,50	—
264	561906,04	335360,71	Геодезический метод	0,50	—
265	561849,87	335311,32	Геодезический метод	0,50	—
266	561791,19	335257,95	Геодезический метод	0,50	—
267	561732,47	335206,62	Геодезический метод	0,50	—
268	561732,28	335206,43	Геодезический метод	0,50	—
269	561718,84	335191,11	Геодезический метод	0,50	—
270	561718,61	335190,79	Геодезический метод	0,50	—
271	561719,08	335188,24	Геодезический метод	0,50	—
272	561722,04	335185,83	Геодезический метод	0,50	—
273	561723,30	335185,38	Геодезический метод	0,50	—
274	561724,65	335185,90	Геодезический метод	0,50	—
275	561739,57	335199,43	Геодезический метод	0,50	—
276	561795,87	335252,72	Геодезический метод	0,50	—
277	561854,52	335306,07	Геодезический метод	0,50	—
278	561909,07	335355,83	Геодезический метод	0,50	—
279	561927,77	335327,46	Геодезический метод	0,50	—
280	562096,54	335051,27	Геодезический метод	0,50	—
281	562122,79	335008,24	Геодезический метод	0,50	—

ГРАФИЧЕСКОЕ ОПИСАНИЕ

местоположения границ населенных пунктов, территориальных зон,
особо охраняемых природных территорий,
зон с особыми условиями использования территории

**Публичный сервитут в отношении земель и земельных участков в целях эксплуатации
существующего линейного объекта системы электроснабжения регионального значения
«Воздушная линия 35 кВ Л-612 «Усть
Джегута -Красный Восток с отпайкой на ПС Эльторкач» и его неотъемлемых
технологических частей**

(наименование объекта, местоположение границ которого описано)

Сведения о местоположении границ объекта

1	2	3	4	5	6
282	562258,67	334784,29	Геодезический метод	0,50	—
283	562327,30	334671,33	Геодезический метод	0,50	—
284	562401,59	334549,39	Геодезический метод	0,50	—
285	562537,93	334323,82	Геодезический метод	0,50	—
286	562579,45	334256,07	Геодезический метод	0,50	—
287	562721,22	334022,90	Геодезический метод	0,50	—
288	562803,54	333887,10	Геодезический метод	0,50	—
289	562852,89	333804,86	Геодезический метод	0,50	—
290	562854,71	333801,99	Геодезический метод	0,50	—
291	562899,17	333729,80	Геодезический метод	0,50	—
292	563010,84	333546,13	Геодезический метод	0,50	—
293	563121,47	333364,06	Геодезический метод	0,50	—
294	563222,86	333196,99	Геодезический метод	0,50	—
295	563286,15	333091,93	Геодезический метод	0,50	—
296	563372,18	332951,15	Геодезический метод	0,50	—
297	563490,93	332755,79	Геодезический метод	0,50	—
298	563601,45	332574,22	Геодезический метод	0,50	—
299	563720,56	332379,11	Геодезический метод	0,50	—
300	563779,37	332282,20	Геодезический метод	0,50	—
301	563837,84	332185,82	Геодезический метод	0,50	—
302	563838,97	332182,87	Геодезический метод	0,50	—
303	563874,90	332098,16	Геодезический метод	0,50	—

ГРАФИЧЕСКОЕ ОПИСАНИЕ

местоположения границ населенных пунктов, территориальных зон,
особо охраняемых природных территорий,
зон с особыми условиями использования территории

**Публичный сервитут в отношении земель и земельных участков в целях эксплуатации
существующего линейного объекта системы электроснабжения регионального значения
«Воздушная линия 35 кВ Л-612 «Усть
Джегута -Красный Восток с отпайкой на ПС Эльторкач» и его неотъемлемых
технологических частей**

(наименование объекта, местоположение границ которого описано)

Сведения о местоположении границ объекта

1	2	3	4	5	6
304	563915,57	332000,70	Геодезический метод	0,50	—
305	563991,43	331819,04	Геодезический метод	0,50	—
306	564056,65	331661,75	Геодезический метод	0,50	—
307	564125,88	331497,22	Геодезический метод	0,50	—
308	564192,14	331338,12	Геодезический метод	0,50	—
309	564227,00	331254,04	Геодезический метод	0,50	—
310	564228,19	331251,33	Геодезический метод	0,50	—
311	564228,29	331251,14	Геодезический метод	0,50	—
312	564261,45	331193,38	Геодезический метод	0,50	—
313	564381,60	330980,60	Геодезический метод	0,50	—
314	564450,68	330857,28	Геодезический метод	0,50	—
315	564537,02	330704,01	Геодезический метод	0,50	—
316	564643,30	330515,52	Геодезический метод	0,50	—
317	564693,13	330424,98	Геодезический метод	0,50	—
318	564693,34	330422,20	Геодезический метод	0,50	—
319	564699,80	330331,38	Геодезический метод	0,50	—
320	564712,65	330100,96	Геодезический метод	0,50	—
321	564724,37	329885,63	Геодезический метод	0,50	—
322	564734,58	329693,96	Геодезический метод	0,50	—
323	564744,35	329522,05	Геодезический метод	0,50	—
324	564758,91	329250,43	Геодезический метод	0,50	—
325	564772,01	329012,77	Геодезический метод	0,50	—

ГРАФИЧЕСКОЕ ОПИСАНИЕ

местоположения границ населенных пунктов, территориальных зон,
особо охраняемых природных территорий,
зон с особыми условиями использования территории

**Публичный сервитут в отношении земель и земельных участков в целях эксплуатации
существующего линейного объекта системы электроснабжения регионального значения
«Воздушная линия 35 кВ Л-612 «Усть
Джегута -Красный Восток с отпайкой на ПС Эльторкач» и его неотъемлемых
технологических частей**

(наименование объекта, местоположение границ которого описано)

Сведения о местоположении границ объекта

1	2	3	4	5	6
326	564781,40	328847,73	Геодезический метод	0,50	—
327	564791,53	328658,77	Геодезический метод	0,50	—
328	564801,90	328460,91	Геодезический метод	0,50	—
329	564809,17	328313,59	Геодезический метод	0,50	—
330	564811,73	328216,83	Геодезический метод	0,50	—
331	564812,11	328215,70	Геодезический метод	0,50	—
332	564870,53	328135,38	Геодезический метод	0,50	—
333	564936,74	328040,02	Геодезический метод	0,50	—
334	565049,66	327879,17	Геодезический метод	0,50	—
335	565156,76	327723,81	Геодезический метод	0,50	—
336	565177,23	327696,85	Геодезический метод	0,50	—
337	565233,57	327614,38	Геодезический метод	0,50	—
338	565234,24	327611,50	Геодезический метод	0,50	—
339	565237,81	327543,91	Геодезический метод	0,50	—
340	565244,65	327357,78	Геодезический метод	0,50	—
341	565250,67	327173,49	Геодезический метод	0,50	—
342	565251,75	327138,74	Геодезический метод	0,50	—
343	565204,75	327167,42	Геодезический метод	0,50	—
344	565203,94	327167,70	Геодезический метод	0,50	—
345	565045,47	327186,08	Геодезический метод	0,50	—
346	564936,63	327200,61	Геодезический метод	0,50	—
347	564891,13	327207,25	Геодезический метод	0,50	—

ГРАФИЧЕСКОЕ ОПИСАНИЕ

местоположения границ населенных пунктов, территориальных зон,
особо охраняемых природных территорий,
зон с особыми условиями использования территории

**Публичный сервитут в отношении земель и земельных участков в целях эксплуатации
существующего линейного объекта системы электроснабжения регионального значения
«Воздушная линия 35 кВ Л-612 «Усть
Джегута -Красный Восток с отпайкой на ПС Эльторкач» и его неотъемлемых
технологических частей**

(наименование объекта, местоположение границ которого описано)

Сведения о местоположении границ объекта

1	2	3	4	5	6
348	564866,57	327229,43	Геодезический метод	0,50	—
349	564863,50	327228,95	Геодезический метод	0,50	—
350	564863,23	327227,92	Геодезический метод	0,50	—
351	564863,28	327224,77	Геодезический метод	0,50	—
352	564863,70	327223,56	Геодезический метод	0,50	—
353	564884,19	327197,48	Геодезический метод	0,50	—
354	564885,57	327196,72	Геодезический метод	0,50	—
355	564935,18	327191,96	Геодезический метод	0,50	—
356	565043,78	327178,16	Геодезический метод	0,50	—
357	565201,49	327156,17	Геодезический метод	0,50	—
358	565254,51	327123,22	Геодезический метод	0,50	—
359	565258,24	327121,05	Геодезический метод	0,50	—
1	565259,24	327120,78	Геодезический метод	0,50	—

3. Сведения о характерных точках части (частей) границы объекта

Обозначение характерных точек части границы	Координаты, м		Метод определения координат характерной точки	Средняя квадратическая погрешность положения характерной точки (M _t), м	Описание обозначения точки на местности (при наличии)
	X	Y			
1	2	3	4	5	6
Часть № —					
—	—	—	—	—	—

ГРАФИЧЕСКОЕ ОПИСАНИЕ

местоположения границ населенных пунктов, территориальных зон,
особо охраняемых природных территорий,
зон с особыми условиями использования территории

**Публичный сервитут в отношении земель и земельных участков в целях эксплуатации
существующего линейного объекта системы электроснабжения регионального значения
«Воздушная линия 35 кВ Л-612 «Усть
Джегута -Красный Восток с отпайкой на ПС Эльторкач» и его неотъемлемых
технологических частей**

(наименование объекта, местоположение границ которого описано)

План границ объекта

Основной лист

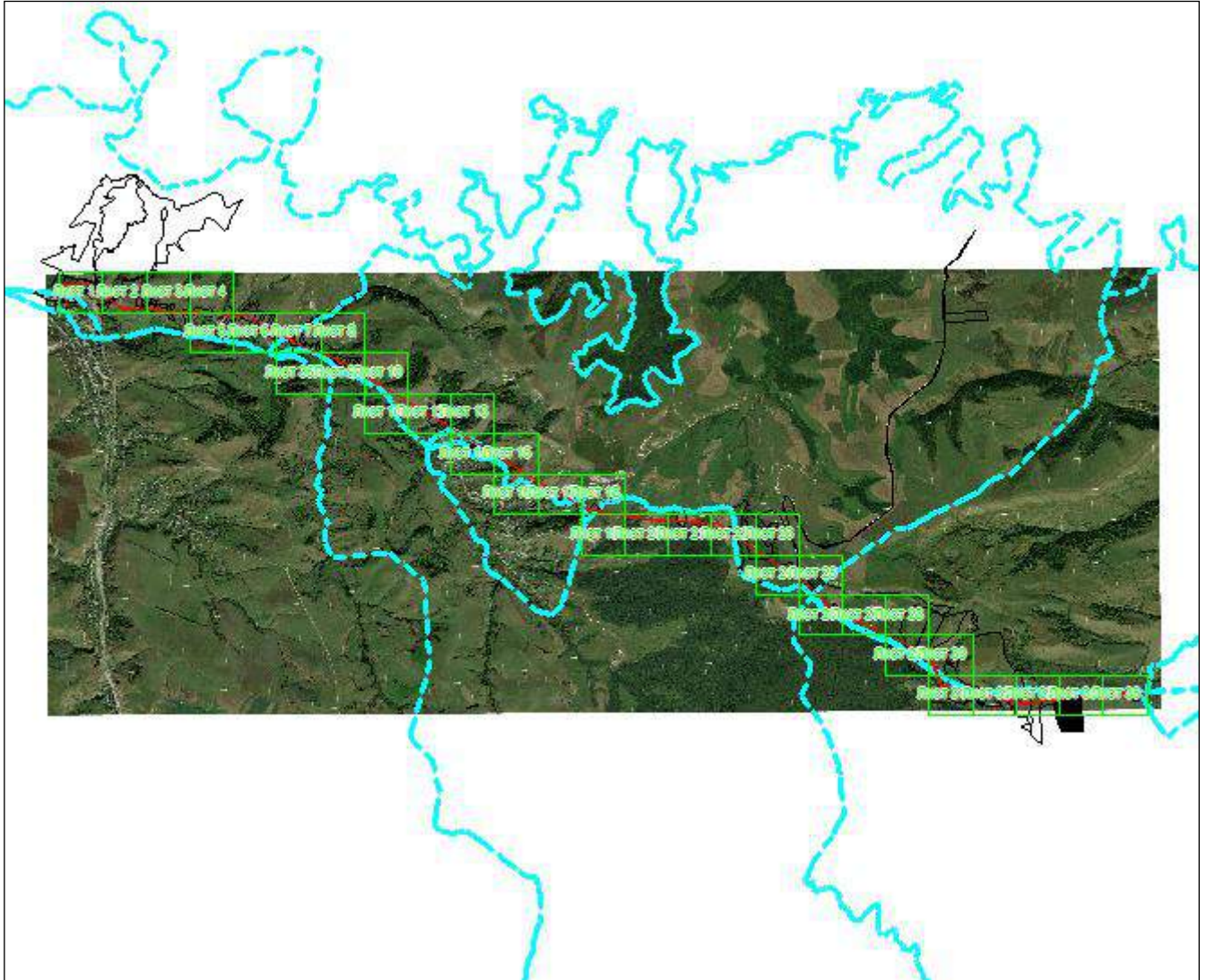

Масштаб 1: 121875

Используемые условные знаки и обозначения:

 – область выносного листа,

23 – номер выносного листа.

Остальные используемые условные знаки и обозначения приведены на отдельной странице в конце раздела.

Подпись  *Валуев Р. А.* Дата «16» сентября 2024 г.

Место для оттиска печати (при наличии) лица, составившего описание местоположения границ объекта



ГРАФИЧЕСКОЕ ОПИСАНИЕ

местоположения границ населенных пунктов, территориальных зон,
особо охраняемых природных территорий,
зон с особыми условиями использования территории

**Публичный сервитут в отношении земель и земельных участков в целях эксплуатации
существующего линейного объекта системы электроснабжения регионального значения
«Воздушная линия 35 кВ Л-612 «Усть
Джегута -Красный Восток с отпайкой на ПС Эльторкач» и его неотъемлемых
технологических частей**

(наименование объекта, местоположение границ которого описано)

План границ объекта

Выносной лист №1



Масштаб 1:5000

Используемые условные знаки и обозначения приведены на отдельной странице в конце раздела.

Подпись: *В. А. Валуев* **Валуев Р. А.** Дата «16» сентября 2024 г.

Место для оттиска печати (при наличии) лица, составившего описание местоположения границ объекта



ГРАФИЧЕСКОЕ ОПИСАНИЕ

местоположения границ населенных пунктов, территориальных зон,
особо охраняемых природных территорий,
зон с особыми условиями использования территории

**Публичный сервитут в отношении земель и земельных участков в целях эксплуатации
существующего линейного объекта системы электроснабжения регионального значения
«Воздушная линия 35 кВ Л-612 «Усть
Джегута -Красный Восток с отпайкой на ПС Эльторкач» и его неотъемлемых
технологических частей**

(наименование объекта, местоположение границ которого описано)

План границ объекта

Выносной лист №2

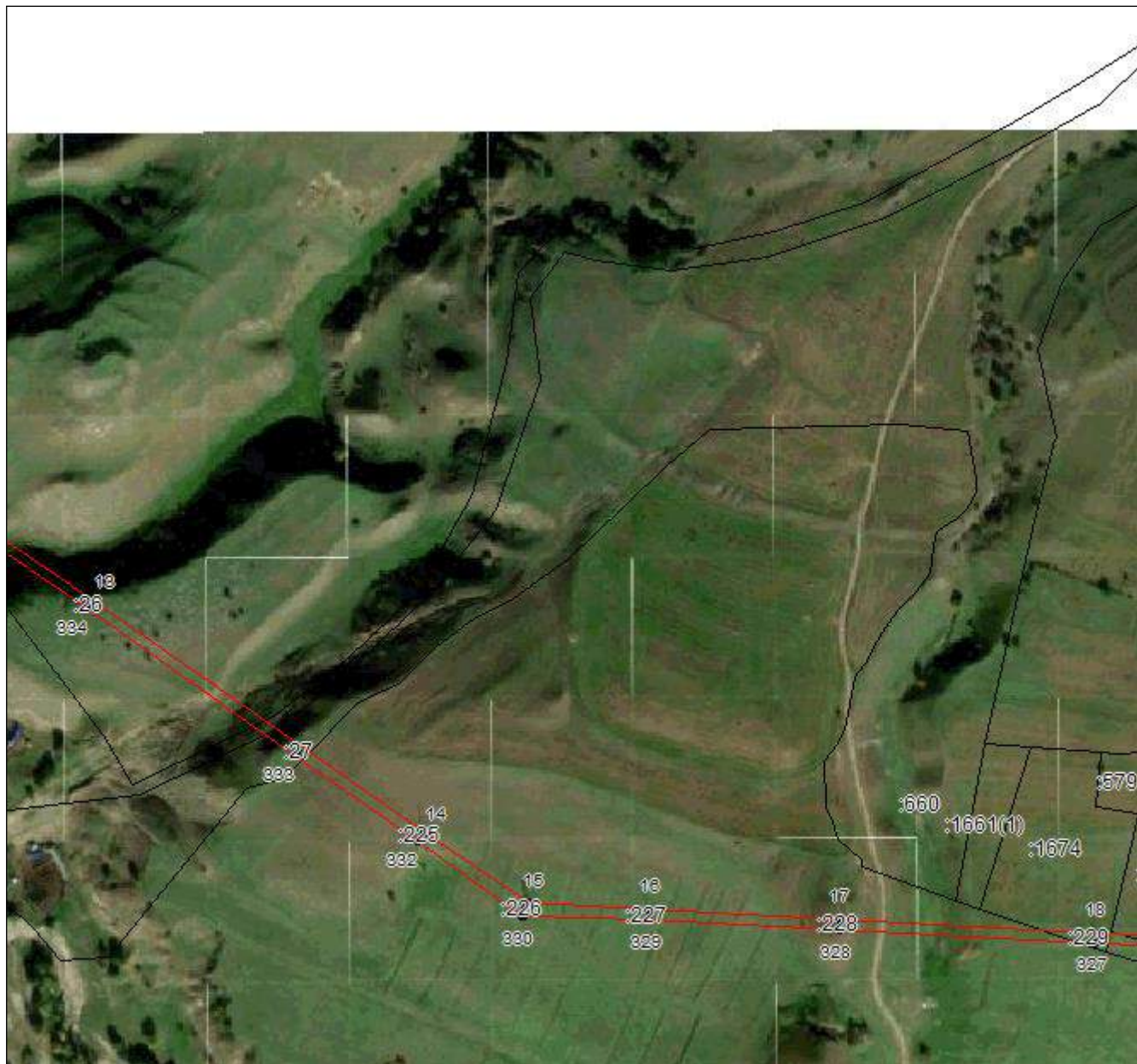

Масштаб 1:5000

Используемые условные знаки и обозначения приведены на отдельной странице в конце раздела.

Подпись:  **Валуев Р. А.** Дата «16» сентября 2024 г.

Место для оттиска печати (при наличии) лица, составившего описание местоположения границ объекта



ГРАФИЧЕСКОЕ ОПИСАНИЕ

местоположения границ населенных пунктов, территориальных зон,
особо охраняемых природных территорий,
зон с особыми условиями использования территории

**Публичный сервитут в отношении земель и земельных участков в целях эксплуатации
существующего линейного объекта системы электроснабжения регионального значения
«Воздушная линия 35 кВ Л-612 «Усть
Джегута -Красный Восток с отпайкой на ПС Эльторкач» и его неотъемлемых
технологических частей**

(наименование объекта, местоположение границ которого описано)

План границ объекта

Выносной лист №3

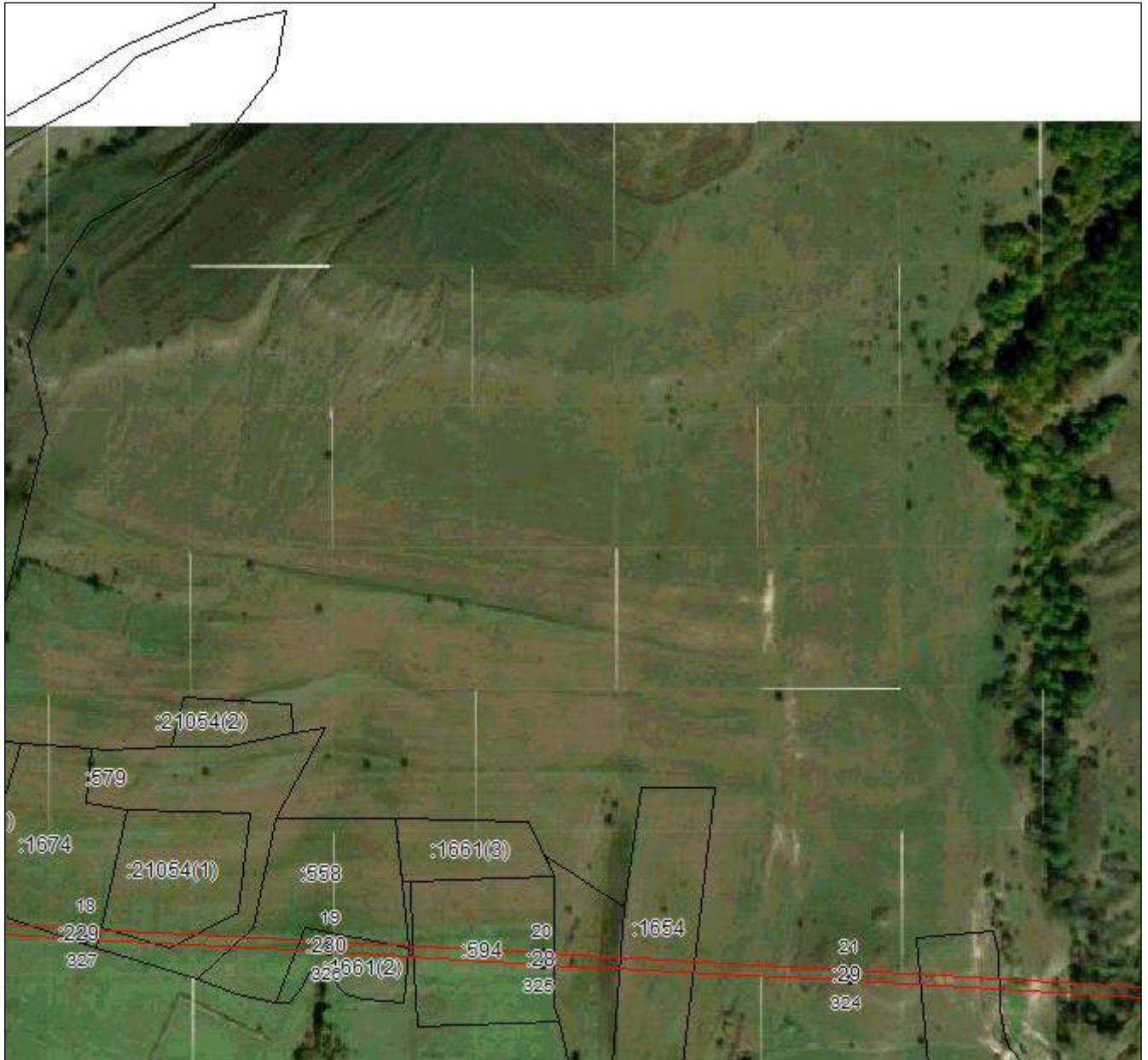

Масштаб 1:5000

Используемые условные знаки и обозначения приведены на отдельной странице в конце раздела.

Подпись  *Валуев Р. А.* Дата «16» сентября 2024 г.

Место для оттиска печати (при наличии) лица, составившего описание местоположения границ объекта



ГРАФИЧЕСКОЕ ОПИСАНИЕ

местоположения границ населенных пунктов, территориальных зон,
особо охраняемых природных территорий,
зон с особыми условиями использования территории

**Публичный сервитут в отношении земель и земельных участков в целях эксплуатации
существующего линейного объекта системы электроснабжения регионального значения
«Воздушная линия 35 кВ Л-612 «Усть
Джегута -Красный Восток с отпайкой на ПС Эльторкач» и его неотъемлемых
технологических частей**

(наименование объекта, местоположение границ которого описано)

План границ объекта

Выносной лист №4



Масштаб 1:5000

Используемые условные знаки и обозначения приведены на отдельной странице в конце раздела.

Подпись  **Валуев Р. А.** Дата «16» сентября 2024 г.

Место для оттиска печати (при наличии) лица, составившего описание местоположения границ объекта



ГРАФИЧЕСКОЕ ОПИСАНИЕ

местоположения границ населенных пунктов, территориальных зон,
особо охраняемых природных территорий,
зон с особыми условиями использования территории

**Публичный сервитут в отношении земель и земельных участков в целях эксплуатации
существующего линейного объекта системы электроснабжения регионального значения
«Воздушная линия 35 кВ Л-612 «Усть
Джегута -Красный Восток с отпайкой на ПС Эльторкач» и его неотъемлемых
технологических частей**

(наименование объекта, местоположение границ которого описано)

План границ объекта

Выносной лист №5



Масштаб 1:5000

Используемые условные знаки и обозначения приведены на отдельной странице в конце раздела.

Подпись *В. А. Валуйев* **Валуйев Р. А.** Дата «16» сентября 2024 г.

Место для оттиска печати (при наличии) лица, составившего описание местоположения границ объекта



ГРАФИЧЕСКОЕ ОПИСАНИЕ

местоположения границ населенных пунктов, территориальных зон,
особо охраняемых природных территорий,
зон с особыми условиями использования территории

Публичный сервитут в отношении земель и земельных участков в целях эксплуатации
существующего линейного объекта системы электроснабжения регионального значения
«Воздушная линия 35 кВ Л-612 «Усть
Джегута -Красный Восток с отпайкой на ПС Эльторкач» и его неотъемлемых
технологических частей

(наименование объекта, местоположение границ которого описано)

План границ объекта

Выносной лист №6

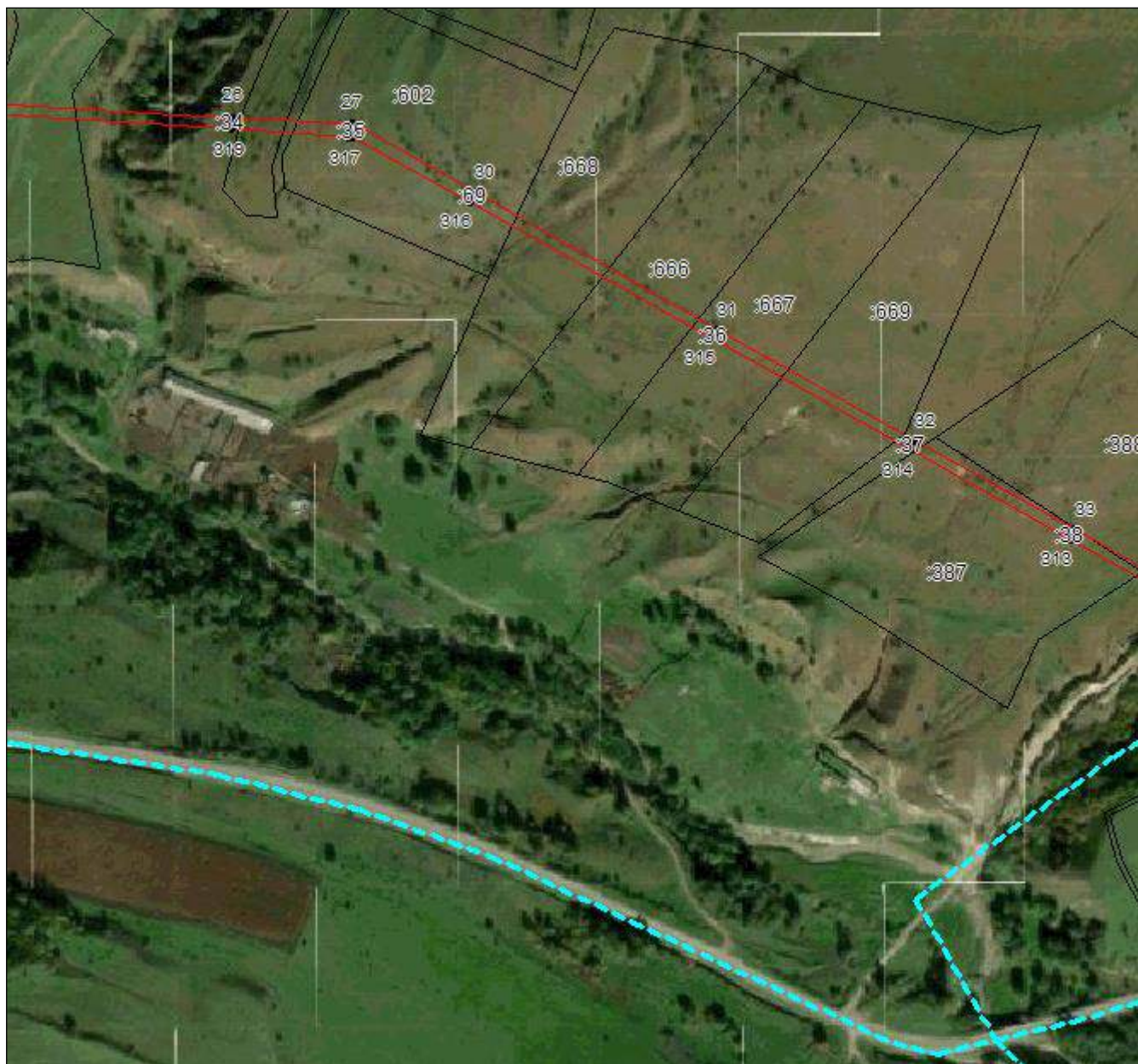

Масштаб 1:5000

Используемые условные знаки и обозначения приведены на отдельной странице в конце раздела.

Подпись *В. А. Валуев* **Валуев Р. А.** Дата «16» сентября 2024 г.

Место для оттиска печати (при наличии) лица, составившего описание местоположения границ объекта



ГРАФИЧЕСКОЕ ОПИСАНИЕ

местоположения границ населенных пунктов, территориальных зон,
особо охраняемых природных территорий,
зон с особыми условиями использования территории

**Публичный сервитут в отношении земель и земельных участков в целях эксплуатации
существующего линейного объекта системы электроснабжения регионального значения
«Воздушная линия 35 кВ Л-612 «Усть
Джегута -Красный Восток с отпайкой на ПС Эльторкач» и его неотъемлемых
технологических частей**

(наименование объекта, местоположение границ которого описано)

План границ объекта

Выносной лист №7

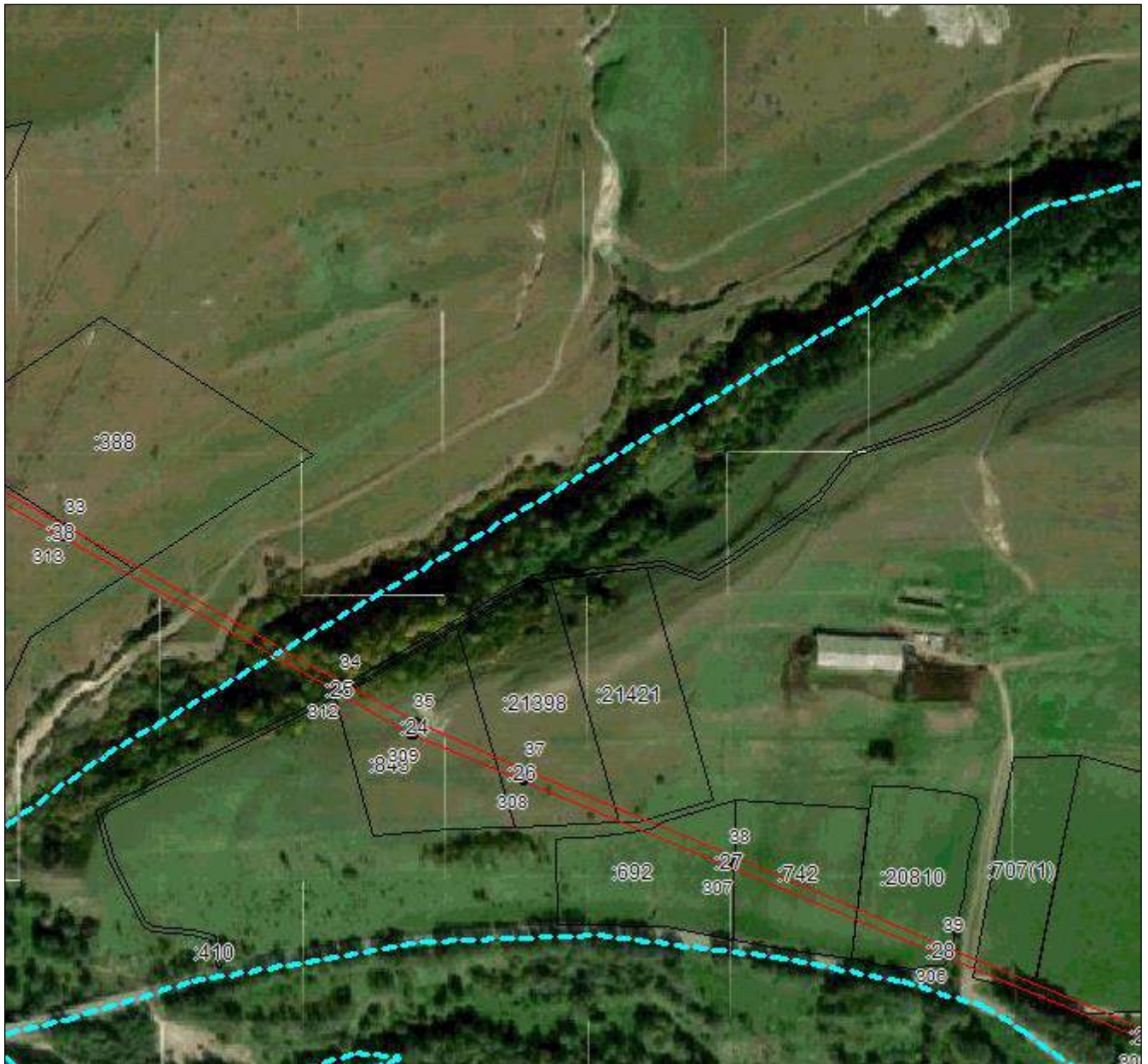

Масштаб 1:5000

Используемые условные знаки и обозначения приведены на отдельной странице в конце раздела.

Подпись  Валуйев Р. А. Дата «16» сентября 2024 г.

Место для оттиска печати (при наличии) лица, составившего описание местоположения границ объекта



ГРАФИЧЕСКОЕ ОПИСАНИЕ

местоположения границ населенных пунктов, территориальных зон,
особо охраняемых природных территорий,
зон с особыми условиями использования территории

**Публичный сервитут в отношении земель и земельных участков в целях эксплуатации
существующего линейного объекта системы электроснабжения регионального значения
«Воздушная линия 35 кВ Л-612 «Усть
Джегута -Красный Восток с отпайкой на ПС Эльторкач» и его неотъемлемых
технологических частей**

(наименование объекта, местоположение границ которого описано)

План границ объекта

Выносной лист №8



Масштаб 1:5000

Используемые условные знаки и обозначения приведены на отдельной странице в конце раздела.

Подпись: *Валуев Р. А.* **Валуев Р. А.** Дата «16» сентября 2024 г.

Место для оттиска печати (при наличии) лица, составившего описание местоположения границ объекта



ГРАФИЧЕСКОЕ ОПИСАНИЕ

местоположения границ населенных пунктов, территориальных зон,
особо охраняемых природных территорий,
зон с особыми условиями использования территории

**Публичный сервитут в отношении земель и земельных участков в целях эксплуатации
существующего линейного объекта системы электроснабжения регионального значения
«Воздушная линия 35 кВ Л-612 «Усть
Джегута -Красный Восток с отпайкой на ПС Эльторкач» и его неотъемлемых
технологических частей**

(наименование объекта, местоположение границ которого описано)

План границ объекта

Выносной лист №9

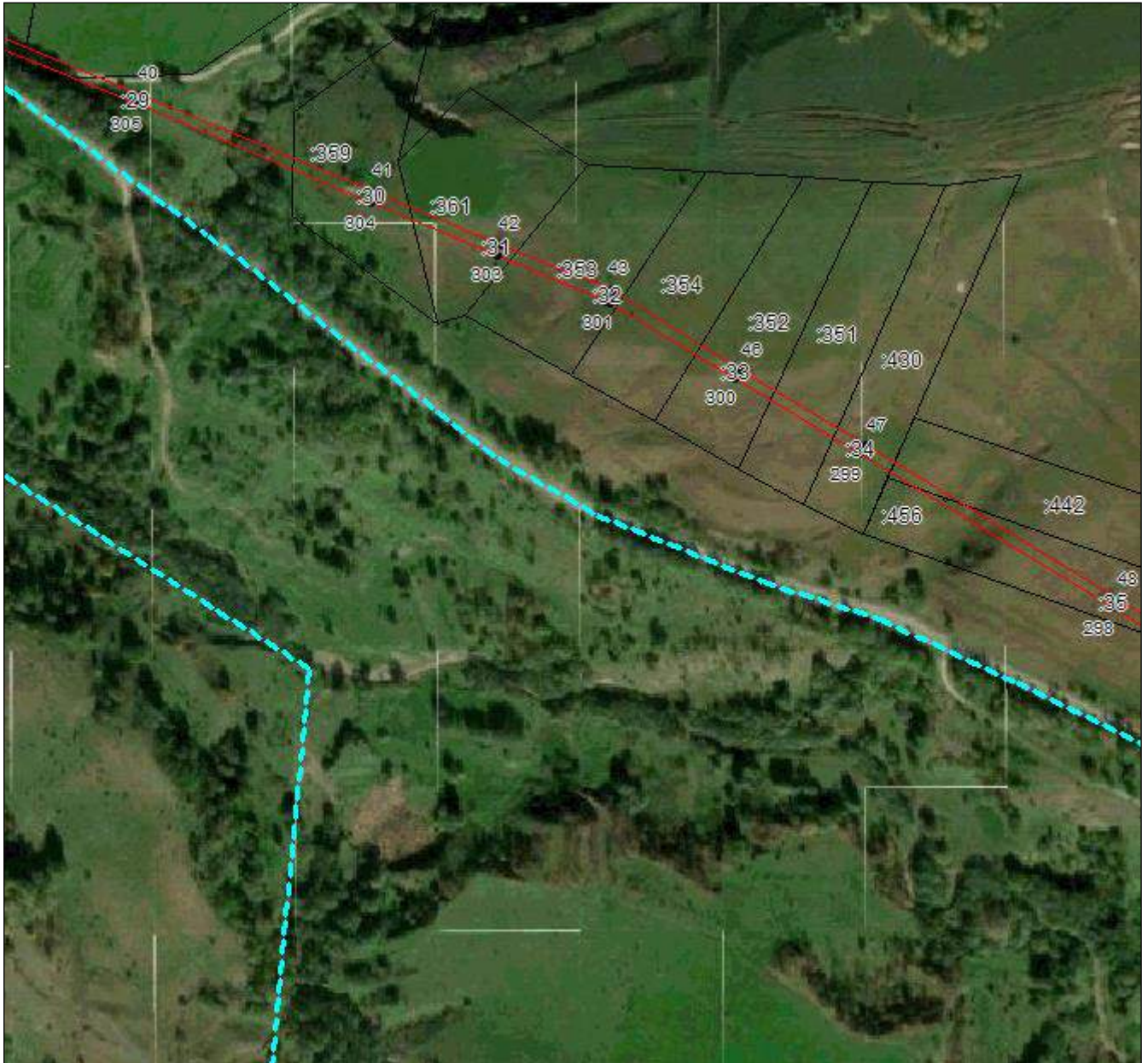

Масштаб 1:5000

Используемые условные знаки и обозначения приведены на отдельной странице в конце раздела.

Подпись  *Валуев Р. А.* Дата «16» сентября 2024 г.

Место для оттиска печати (при наличии) лица, составившего описание местоположения границ объекта



ГРАФИЧЕСКОЕ ОПИСАНИЕ

местоположения границ населенных пунктов, территориальных зон,
особо охраняемых природных территорий,
зон с особыми условиями использования территории

**Публичный сервитут в отношении земель и земельных участков в целях эксплуатации
существующего линейного объекта системы электроснабжения регионального значения
«Воздушная линия 35 кВ Л-612 «Усть
Джегута -Красный Восток с отпайкой на ПС Эльторкач» и его неотъемлемых
технологических частей**

(наименование объекта, местоположение границ которого описано)

План границ объекта

Выносной лист №10



Масштаб 1:5000

Используемые условные знаки и обозначения приведены на отдельной странице в конце раздела.

Подпись  *Валуев Р. А.* Дата «16» сентября 2024 г.

Место для оттиска печати (при наличии) лица, составившего описание местоположения границ объекта



ГРАФИЧЕСКОЕ ОПИСАНИЕ

местоположения границ населенных пунктов, территориальных зон,
особо охраняемых природных территорий,
зон с особыми условиями использования территории

**Публичный сервитут в отношении земель и земельных участков в целях эксплуатации
существующего линейного объекта системы электроснабжения регионального значения
«Воздушная линия 35 кВ Л-612 «Усть
Джегута -Красный Восток с отпайкой на ПС Эльторкач» и его неотъемлемых
технологических частей**

(наименование объекта, местоположение границ которого описано)

План границ объекта

Выносной лист №11



Масштаб 1:5000

Используемые условные знаки и обозначения приведены на отдельной странице в конце раздела.

Подпись *Валуев Р. А.* **Валуев Р. А.** Дата «16» сентября 2024 г.

Место для оттиска печати (при наличии) лица, составившего описание местоположения границ объекта



ГРАФИЧЕСКОЕ ОПИСАНИЕ

местоположения границ населенных пунктов, территориальных зон,
особо охраняемых природных территорий,
зон с особыми условиями использования территории

**Публичный сервитут в отношении земель и земельных участков в целях эксплуатации
существующего линейного объекта системы электроснабжения регионального значения
«Воздушная линия 35 кВ Л-612 «Усть
Джегута -Красный Восток с отпайкой на ПС Эльторкач» и его неотъемлемых
технологических частей**

(наименование объекта, местоположение границ которого описано)

План границ объекта

Выносной лист №12



Масштаб 1:5000

Используемые условные знаки и обозначения приведены на отдельной странице в конце раздела.

Подпись *Валуев Р. А.* **Валуев Р. А.** Дата «16» сентября 2024 г.

Место для оттиска печати (при наличии) лица, составившего описание местоположения границ объекта



ГРАФИЧЕСКОЕ ОПИСАНИЕ

местоположения границ населенных пунктов, территориальных зон,
особо охраняемых природных территорий,
зон с особыми условиями использования территории

**Публичный сервитут в отношении земель и земельных участков в целях эксплуатации
существующего линейного объекта системы электроснабжения регионального значения
«Воздушная линия 35 кВ Л-612 «Усть
Джегута -Красный Восток с отпайкой на ПС Эльторкач» и его неотъемлемых
технологических частей**

(наименование объекта, местоположение границ которого описано)

План границ объекта

Выносной лист №13



Масштаб 1:5000

Используемые условные знаки и обозначения приведены на отдельной странице в конце раздела.

Подпись  *Валуев Р. А.* Дата «16» сентября 2024 г.

Место для оттиска печати (при наличии) лица, составившего описание местоположения границ объекта



ГРАФИЧЕСКОЕ ОПИСАНИЕ

местоположения границ населенных пунктов, территориальных зон,
особо охраняемых природных территорий,
зон с особыми условиями использования территории

Публичный сервитут в отношении земель и земельных участков в целях эксплуатации
существующего линейного объекта системы электроснабжения регионального значения
«Воздушная линия 35 кВ Л-612 «Усть
Джегута -Красный Восток с отпайкой на ПС Эльторкач» и его неотъемлемых
технологических частей

(наименование объекта, местоположение границ которого описано)

План границ объекта

Выносной лист №14

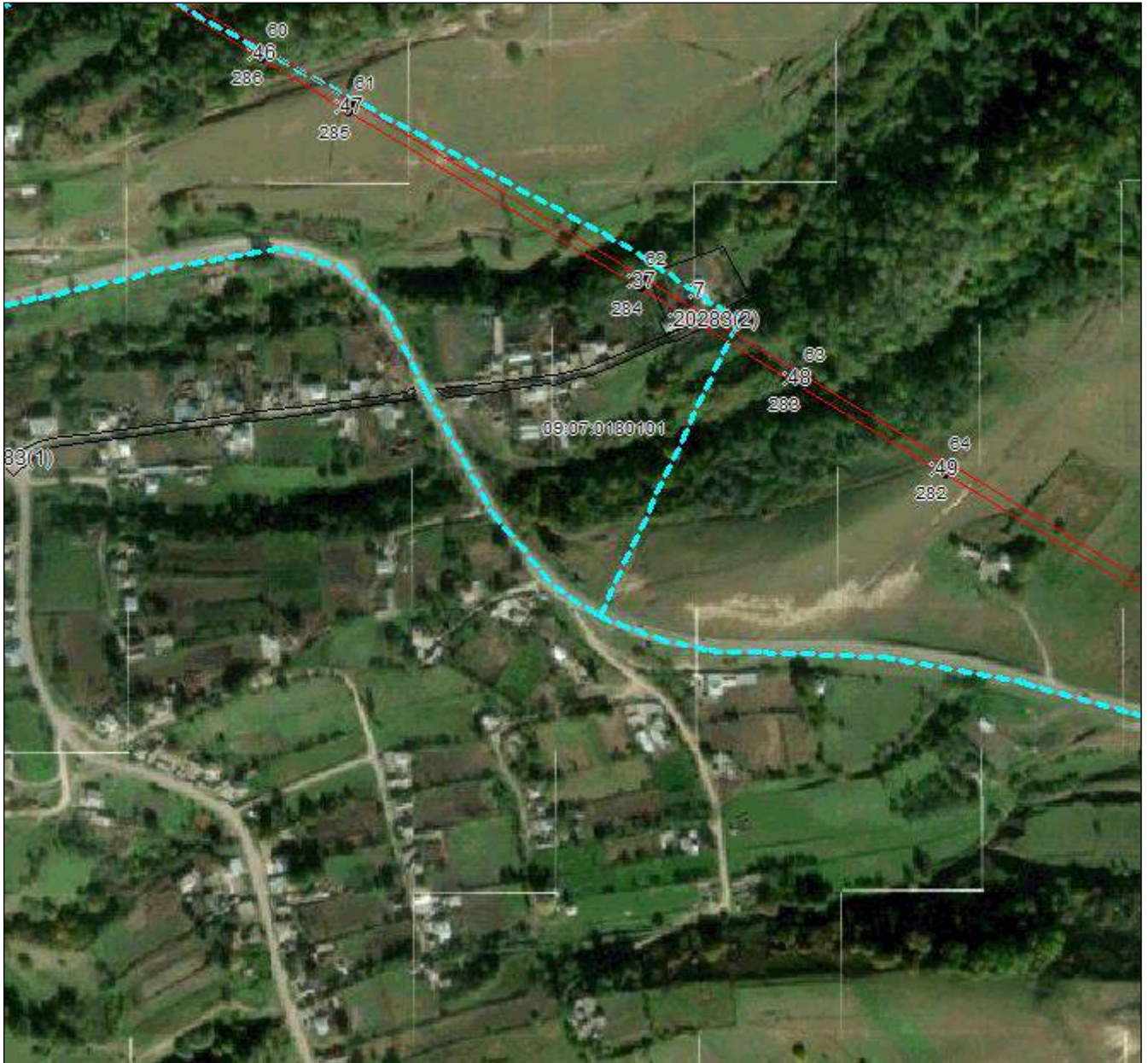

Масштаб 1:5000

Используемые условные знаки и обозначения приведены на отдельной странице в конце раздела.

Подпись  Валуйев Р. А. Дата «16» сентября 2024 г.

Место для оттиска печати (при наличии) лица, составившего описание местоположения границ объекта



ГРАФИЧЕСКОЕ ОПИСАНИЕ

местоположения границ населенных пунктов, территориальных зон,
особо охраняемых природных территорий,
зон с особыми условиями использования территории

**Публичный сервитут в отношении земель и земельных участков в целях эксплуатации
существующего линейного объекта системы электроснабжения регионального значения
«Воздушная линия 35 кВ Л-612 «Усть
Джегута -Красный Восток с отпайкой на ПС Эльторкач» и его неотъемлемых
технологических частей**

(наименование объекта, местоположение границ которого описано)

План границ объекта

Выносной лист №15

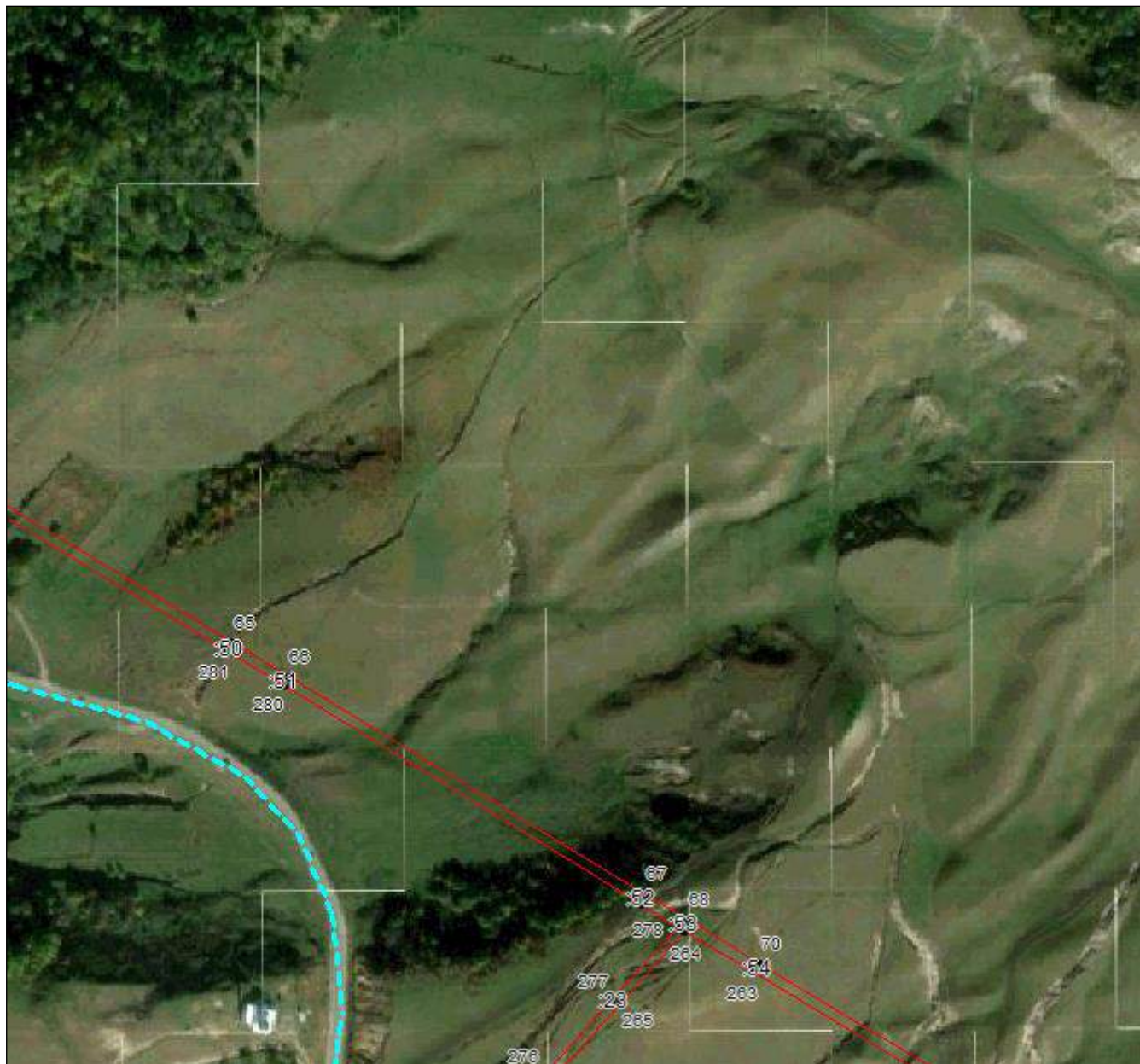

Масштаб 1:5000

Используемые условные знаки и обозначения приведены на отдельной странице в конце раздела.

Подпись *В.А. Валуев* **Валуев Р. А.** Дата «16» сентября 2024 г.

Место для оттиска печати (при наличии) лица, составившего описание местоположения границ объекта



ГРАФИЧЕСКОЕ ОПИСАНИЕ

местоположения границ населенных пунктов, территориальных зон,
особо охраняемых природных территорий,
зон с особыми условиями использования территории

**Публичный сервитут в отношении земель и земельных участков в целях эксплуатации
существующего линейного объекта системы электроснабжения регионального значения
«Воздушная линия 35 кВ Л-612 «Усть
Джегута -Красный Восток с отпайкой на ПС Эльторкач» и его неотъемлемых
технологических частей**

(наименование объекта, местоположение границ которого описано)

План границ объекта

Выносной лист №16



Масштаб 1:5000

Используемые условные знаки и обозначения приведены на отдельной странице в конце раздела.

Подпись  *Валуев Р. А.* Дата «16» сентября 2024 г.

Место для оттиска печати (при наличии) лица, составившего описание местоположения границ объекта



ГРАФИЧЕСКОЕ ОПИСАНИЕ

местоположения границ населенных пунктов, территориальных зон,
особо охраняемых природных территорий,
зон с особыми условиями использования территории

**Публичный сервитут в отношении земель и земельных участков в целях эксплуатации
существующего линейного объекта системы электроснабжения регионального значения
«Воздушная линия 35 кВ Л-612 «Усть
Джегута -Красный Восток с отпайкой на ПС Эльторкач» и его неотъемлемых
технологических частей**

(наименование объекта, местоположение границ которого описано)

План границ объекта

Выносной лист №17

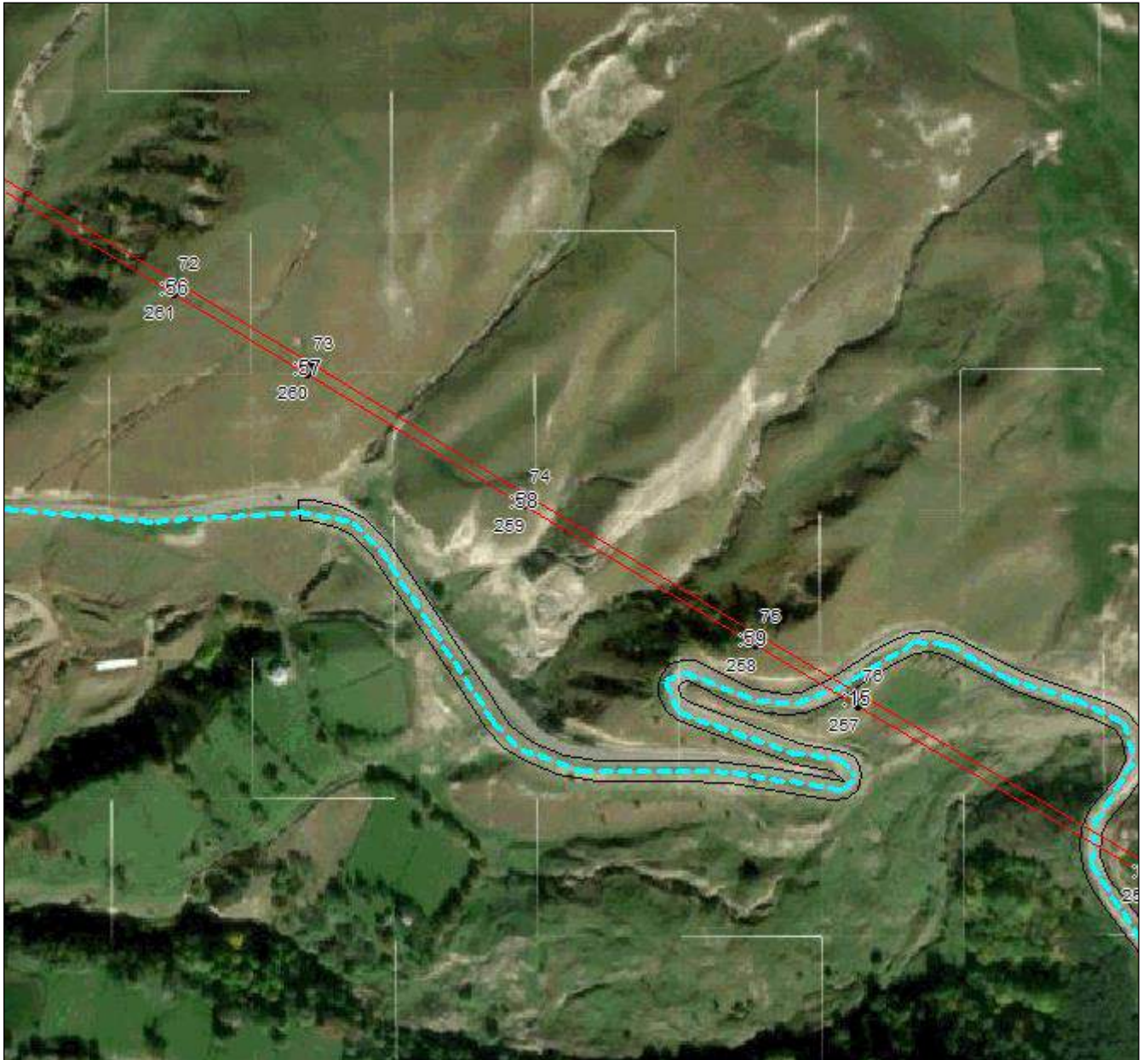

Масштаб 1:5000

Используемые условные знаки и обозначения приведены на отдельной странице в конце раздела.

Подпись:  *Валуев Р. А.* Дата «16» сентября 2024 г.

Место для оттиска печати (при наличии) лица, составившего описание местоположения границ объекта



ГРАФИЧЕСКОЕ ОПИСАНИЕ

местоположения границ населенных пунктов, территориальных зон,
особо охраняемых природных территорий,
зон с особыми условиями использования территории

**Публичный сервитут в отношении земель и земельных участков в целях эксплуатации
существующего линейного объекта системы электроснабжения регионального значения
«Воздушная линия 35 кВ Л-612 «Усть
Джегута -Красный Восток с отпайкой на ПС Эльторкач» и его неотъемлемых
технологических частей**

(наименование объекта, местоположение границ которого описано)

План границ объекта

Выносной лист №18



Масштаб 1:5000

Используемые условные знаки и обозначения приведены на отдельной странице в конце раздела.

Подпись: *Валуев Р. А.* **Валуев Р. А.** Дата «16» сентября 2024 г.

Место для оттиска печати (при наличии) лица, составившего описание местоположения границ объекта



ГРАФИЧЕСКОЕ ОПИСАНИЕ

местоположения границ населенных пунктов, территориальных зон,
особо охраняемых природных территорий,
зон с особыми условиями использования территории

**Публичный сервитут в отношении земель и земельных участков в целях эксплуатации
существующего линейного объекта системы электроснабжения регионального значения
«Воздушная линия 35 кВ Л-612 «Усть
Джегута -Красный Восток с отпайкой на ПС Эльторкач» и его неотъемлемых
технологических частей**

(наименование объекта, местоположение границ которого описано)

План границ объекта

Выносной лист №19



Масштаб 1:5000

Используемые условные знаки и обозначения приведены на отдельной странице в конце раздела.

Подпись:  *Валуев Р. А.* Дата «16» сентября 2024 г.

Место для оттиска печати (при наличии) лица, составившего описание местоположения границ объекта



ГРАФИЧЕСКОЕ ОПИСАНИЕ

местоположения границ населенных пунктов, территориальных зон,
особо охраняемых природных территорий,
зон с особыми условиями использования территории

**Публичный сервитут в отношении земель и земельных участков в целях эксплуатации
существующего линейного объекта системы электроснабжения регионального значения
«Воздушная линия 35 кВ Л-612 «Усть
Джегута -Красный Восток с отпайкой на ПС Эльторкач» и его неотъемлемых
технологических частей**

(наименование объекта, местоположение границ которого описано)

План границ объекта

Выносной лист №20

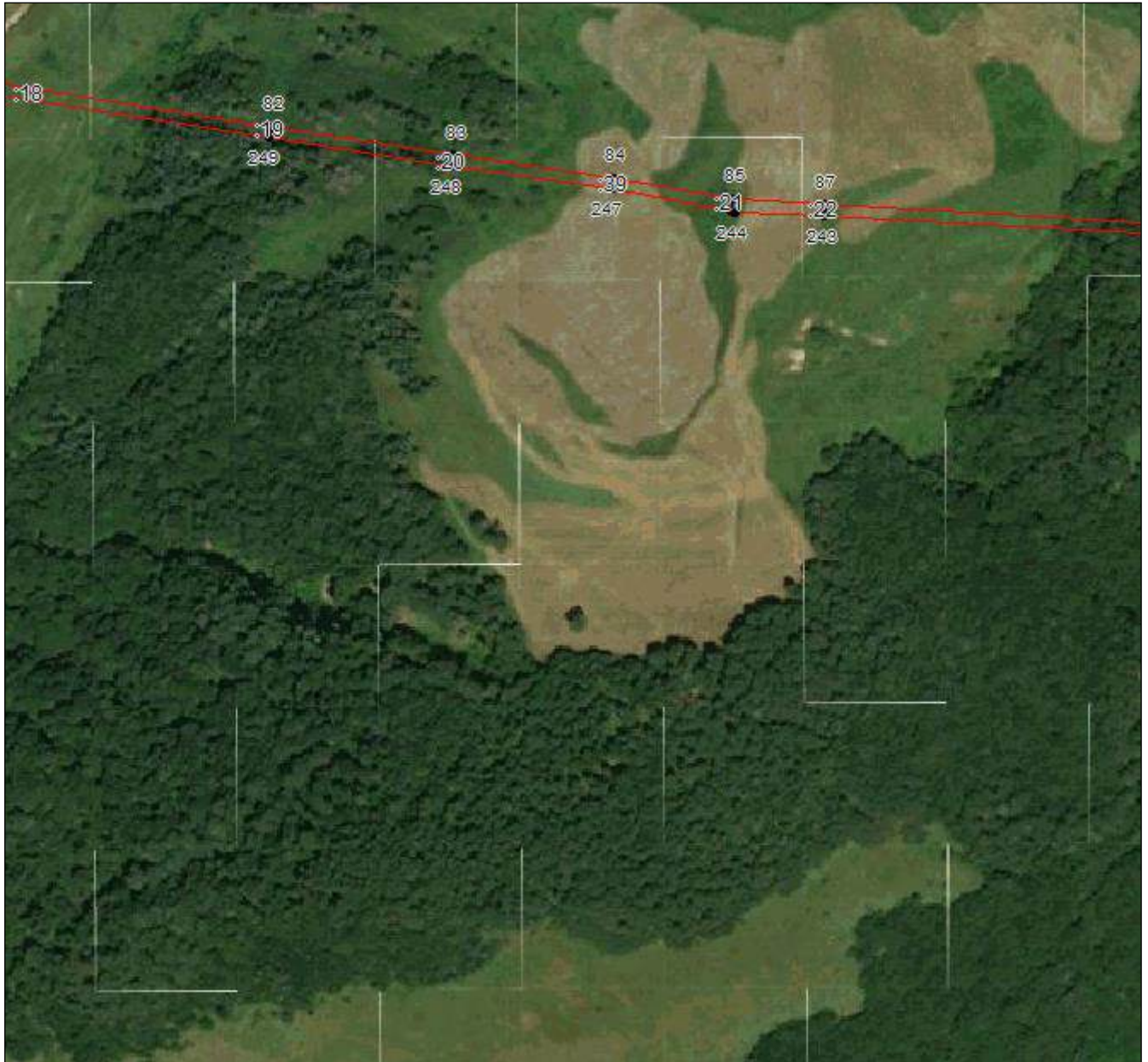

Масштаб 1:5000

Используемые условные знаки и обозначения приведены на отдельной странице в конце раздела.

Подпись  *Валуев Р. А.* Дата «16» сентября 2024 г.

Место для оттиска печати (при наличии) лица, составившего описание местоположения границ объекта



ГРАФИЧЕСКОЕ ОПИСАНИЕ

местоположения границ населенных пунктов, территориальных зон,
особо охраняемых природных территорий,
зон с особыми условиями использования территории

**Публичный сервитут в отношении земель и земельных участков в целях эксплуатации
существующего линейного объекта системы электроснабжения регионального значения
«Воздушная линия 35 кВ Л-612 «Усть
Джегута -Красный Восток с отпайкой на ПС Эльторкач» и его неотъемлемых
технологических частей**

(наименование объекта, местоположение границ которого описано)

План границ объекта

Выносной лист №21



Масштаб 1:5000

Используемые условные знаки и обозначения приведены на отдельной странице в конце раздела.

Подпись *В. А. Валуйев* **Валуев Р. А.** Дата «16» сентября 2024 г.

Место для оттиска печати (при наличии) лица, составившего описание местоположения границ объекта



ГРАФИЧЕСКОЕ ОПИСАНИЕ

местоположения границ населенных пунктов, территориальных зон,
особо охраняемых природных территорий,
зон с особыми условиями использования территории

**Публичный сервитут в отношении земель и земельных участков в целях эксплуатации
существующего линейного объекта системы электроснабжения регионального значения
«Воздушная линия 35 кВ Л-612 «Усть
Джегута -Красный Восток с отпайкой на ПС Эльторкач» и его неотъемлемых
технологических частей**

(наименование объекта, местоположение границ которого описано)

План границ объекта

Выносной лист №22

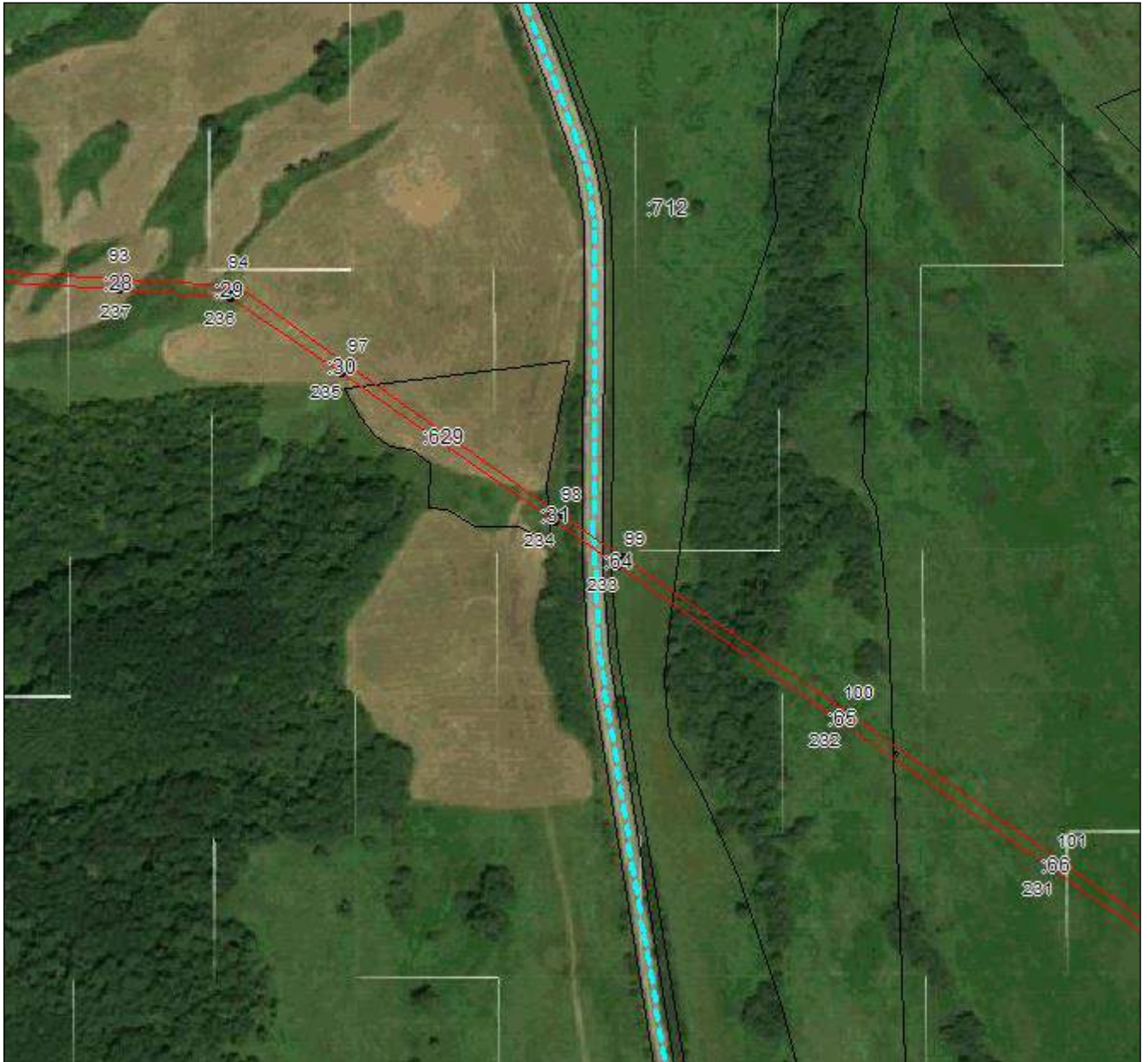

Масштаб 1:5000

Используемые условные знаки и обозначения приведены на отдельной странице в конце раздела.

Подпись  *Валуев Р. А.* Дата «16» сентября 2024 г.

Место для оттиска печати (при наличии) лица, составившего описание местоположения границ объекта



ГРАФИЧЕСКОЕ ОПИСАНИЕ

местоположения границ населенных пунктов, территориальных зон,
особо охраняемых природных территорий,
зон с особыми условиями использования территории

**Публичный сервитут в отношении земель и земельных участков в целях эксплуатации
существующего линейного объекта системы электроснабжения регионального значения
«Воздушная линия 35 кВ Л-612 «Усть
Джегута -Красный Восток с отпайкой на ПС Эльторкач» и его неотъемлемых
технологических частей**

(наименование объекта, местоположение границ которого описано)

План границ объекта

Выносной лист №23



Масштаб 1:5000

Используемые условные знаки и обозначения приведены на отдельной странице в конце раздела.

Подпись *В.А. Валуев* **Валуев Р. А.** Дата «16» сентября 2024 г.

Место для оттиска печати (при наличии) лица, составившего описание местоположения границ объекта



ГРАФИЧЕСКОЕ ОПИСАНИЕ

местоположения границ населенных пунктов, территориальных зон,
особо охраняемых природных территорий,
зон с особыми условиями использования территории

**Публичный сервитут в отношении земель и земельных участков в целях эксплуатации
существующего линейного объекта системы электроснабжения регионального значения
«Воздушная линия 35 кВ Л-612 «Усть
Джегута -Красный Восток с отпайкой на ПС Эльторкач» и его неотъемлемых
технологических частей**

(наименование объекта, местоположение границ которого описано)

План границ объекта

Выносной лист №24

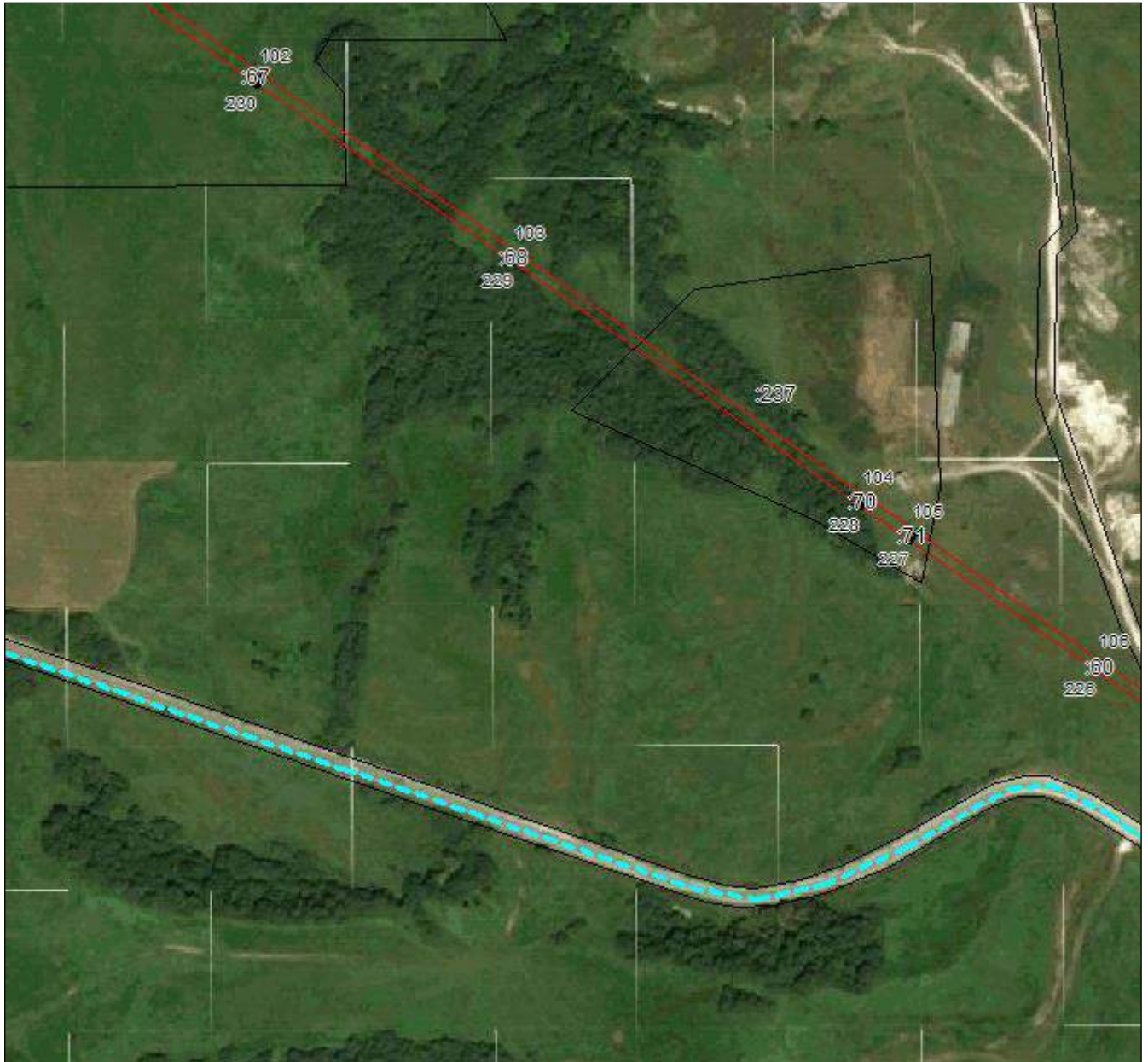

Масштаб 1:5000

Используемые условные знаки и обозначения приведены на отдельной странице в конце раздела.

Подпись  *Валуев Р. А.* Дата «16» сентября 2024 г.

Место для оттиска печати (при наличии) лица, составившего описание местоположения границ объекта



ГРАФИЧЕСКОЕ ОПИСАНИЕ

местоположения границ населенных пунктов, территориальных зон,
особо охраняемых природных территорий,
зон с особыми условиями использования территории

**Публичный сервитут в отношении земель и земельных участков в целях эксплуатации
существующего линейного объекта системы электроснабжения регионального значения
«Воздушная линия 35 кВ Л-612 «Усть
Джегута -Красный Восток с отпайкой на ПС Эльторкач» и его неотъемлемых
технологических частей**

(наименование объекта, местоположение границ которого описано)

План границ объекта

Выносной лист №25



Масштаб 1:5000

Используемые условные знаки и обозначения приведены на отдельной странице в конце раздела.

Подпись  Валуев Р. А. Дата «16» сентября 2024 г.

Место для оттиска печати (при наличии) лица, составившего описание местоположения границ объекта



ГРАФИЧЕСКОЕ ОПИСАНИЕ

местоположения границ населенных пунктов, территориальных зон,
особо охраняемых природных территорий,
зон с особыми условиями использования территории

**Публичный сервитут в отношении земель и земельных участков в целях эксплуатации
существующего линейного объекта системы электроснабжения регионального значения
«Воздушная линия 35 кВ Л-612 «Усть
Джегута -Красный Восток с отпайкой на ПС Эльторкач» и его неотъемлемых
технологических частей**

(наименование объекта, местоположение границ которого описано)

План границ объекта

Выносной лист №26

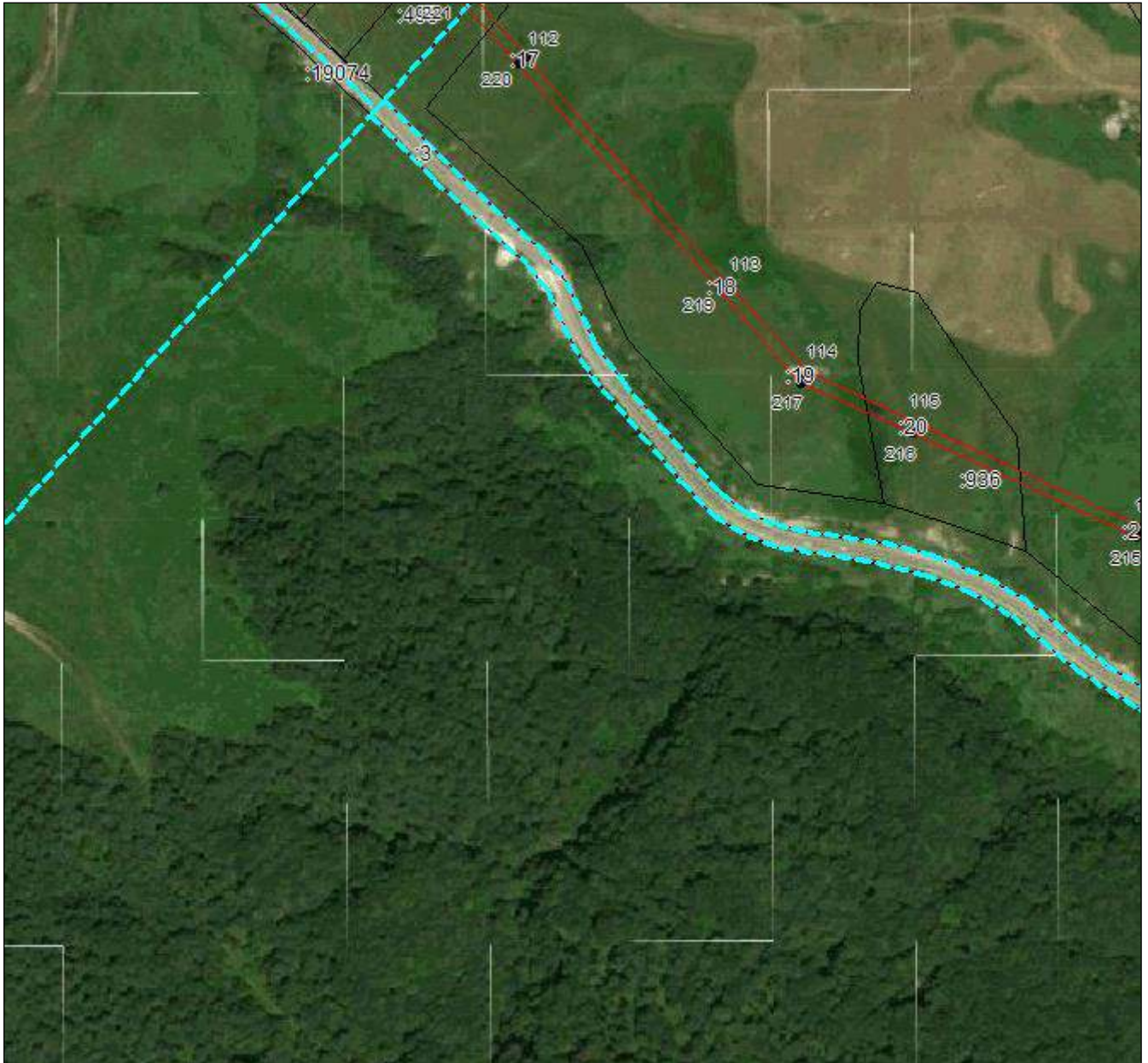

Масштаб 1:5000

Используемые условные знаки и обозначения приведены на отдельной странице в конце раздела.

Подпись  **Валуев Р. А.** Дата «16» сентября 2024 г.

Место для оттиска печати (при наличии) лица, составившего описание местоположения границ объекта



ГРАФИЧЕСКОЕ ОПИСАНИЕ

местоположения границ населенных пунктов, территориальных зон,
особо охраняемых природных территорий,
зон с особыми условиями использования территории

**Публичный сервитут в отношении земель и земельных участков в целях эксплуатации
существующего линейного объекта системы электроснабжения регионального значения
«Воздушная линия 35 кВ Л-612 «Усть
Джегута -Красный Восток с отпайкой на ПС Эльторкач» и его неотъемлемых
технологических частей**

(наименование объекта, местоположение границ которого описано)

План границ объекта

Выносной лист №27



Масштаб 1:5000

Используемые условные знаки и обозначения приведены на отдельной странице в конце раздела.

Подпись: *Валуев Р. А.* **Валуев Р. А.** Дата «16» сентября 2024 г.

Место для оттиска печати (при наличии) лица, составившего описание местоположения границ объекта



ГРАФИЧЕСКОЕ ОПИСАНИЕ

местоположения границ населенных пунктов, территориальных зон,
особо охраняемых природных территорий,
зон с особыми условиями использования территории

**Публичный сервитут в отношении земель и земельных участков в целях эксплуатации
существующего линейного объекта системы электроснабжения регионального значения
«Воздушная линия 35 кВ Л-612 «Усть
Джегута -Красный Восток с отпайкой на ПС Эльторкач» и его неотъемлемых
технологических частей**

(наименование объекта, местоположение границ которого описано)

План границ объекта

Выносной лист №28



Масштаб 1:5000

Используемые условные знаки и обозначения приведены на отдельной странице в конце раздела.

Подпись:  *Валуев Р. А.* Дата «16» сентября 2024 г.

Место для оттиска печати (при наличии) лица, составившего описание местоположения границ объекта



ГРАФИЧЕСКОЕ ОПИСАНИЕ

местоположения границ населенных пунктов, территориальных зон,
особо охраняемых природных территорий,
зон с особыми условиями использования территории

**Публичный сервитут в отношении земель и земельных участков в целях эксплуатации
существующего линейного объекта системы электроснабжения регионального значения
«Воздушная линия 35 кВ Л-612 «Усть
Джегута -Красный Восток с отпайкой на ПС Эльторкач» и его неотъемлемых
технологических частей**

(наименование объекта, местоположение границ которого описано)

План границ объекта

Выносной лист №29



Масштаб 1:5000

Используемые условные знаки и обозначения приведены на отдельной странице в конце раздела.

Подпись  *Валуев Р. А.* Дата «16» сентября 2024 г.

Место для оттиска печати (при наличии) лица, составившего описание местоположения границ объекта



ГРАФИЧЕСКОЕ ОПИСАНИЕ

местоположения границ населенных пунктов, территориальных зон,
особо охраняемых природных территорий,
зон с особыми условиями использования территории

**Публичный сервитут в отношении земель и земельных участков в целях эксплуатации
существующего линейного объекта системы электроснабжения регионального значения
«Воздушная линия 35 кВ Л-612 «Усть
Джегута -Красный Восток с отпайкой на ПС Эльторкач» и его неотъемлемых
технологических частей**

(наименование объекта, местоположение границ которого описано)

План границ объекта

Выносной лист №30

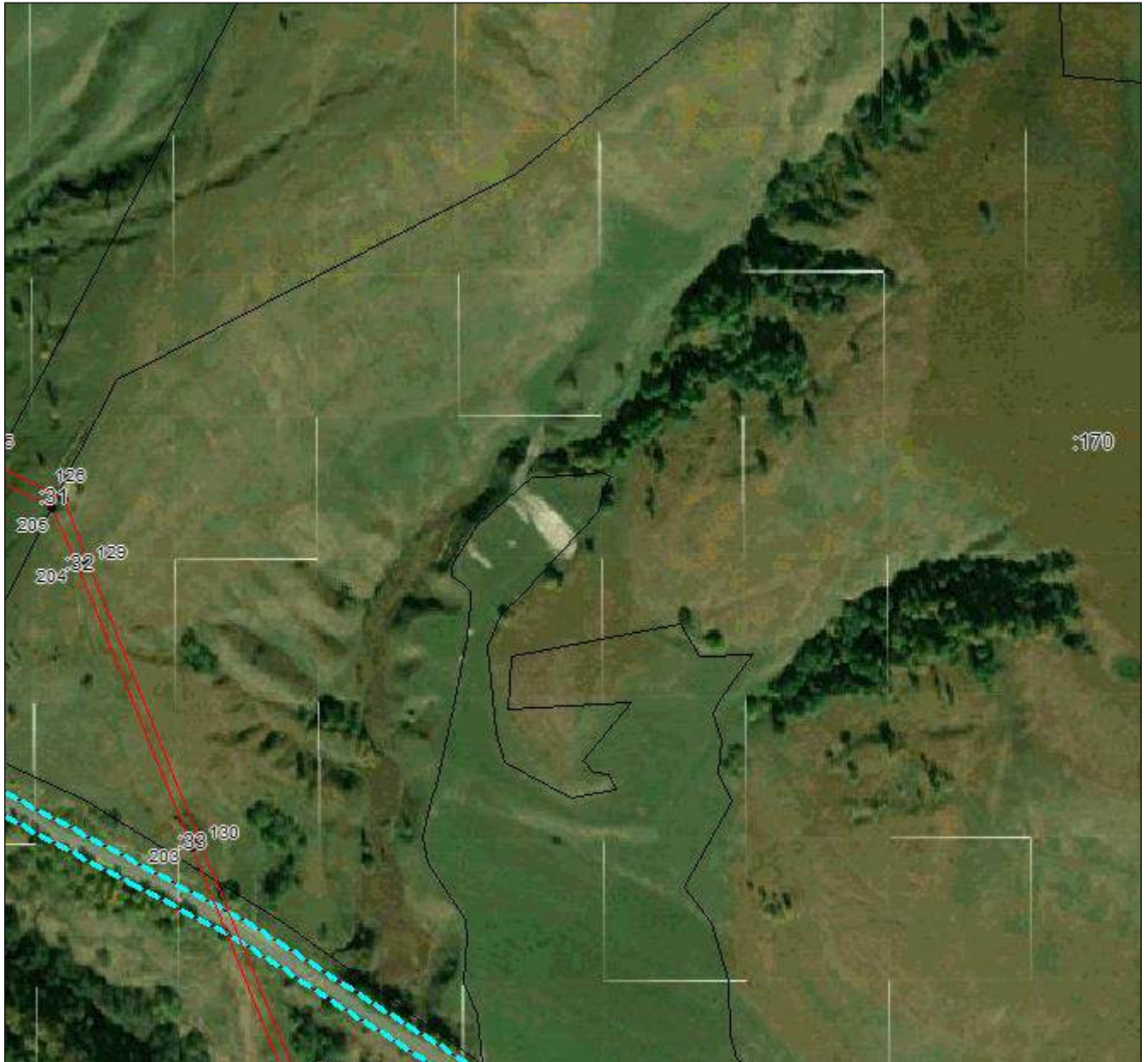

Масштаб 1:5000

Используемые условные знаки и обозначения приведены на отдельной странице в конце раздела.

Подпись  *Валуев Р. А.* Дата «16» сентября 2024 г.

Место для оттиска печати (при наличии) лица, составившего описание местоположения границ объекта



ГРАФИЧЕСКОЕ ОПИСАНИЕ

местоположения границ населенных пунктов, территориальных зон,
особо охраняемых природных территорий,
зон с особыми условиями использования территории

**Публичный сервитут в отношении земель и земельных участков в целях эксплуатации
существующего линейного объекта системы электроснабжения регионального значения
«Воздушная линия 35 кВ Л-612 «Усть
Джегута -Красный Восток с отпайкой на ПС Эльторкач» и его неотъемлемых
технологических частей**

(наименование объекта, местоположение границ которого описано)

План границ объекта

Выносной лист №31

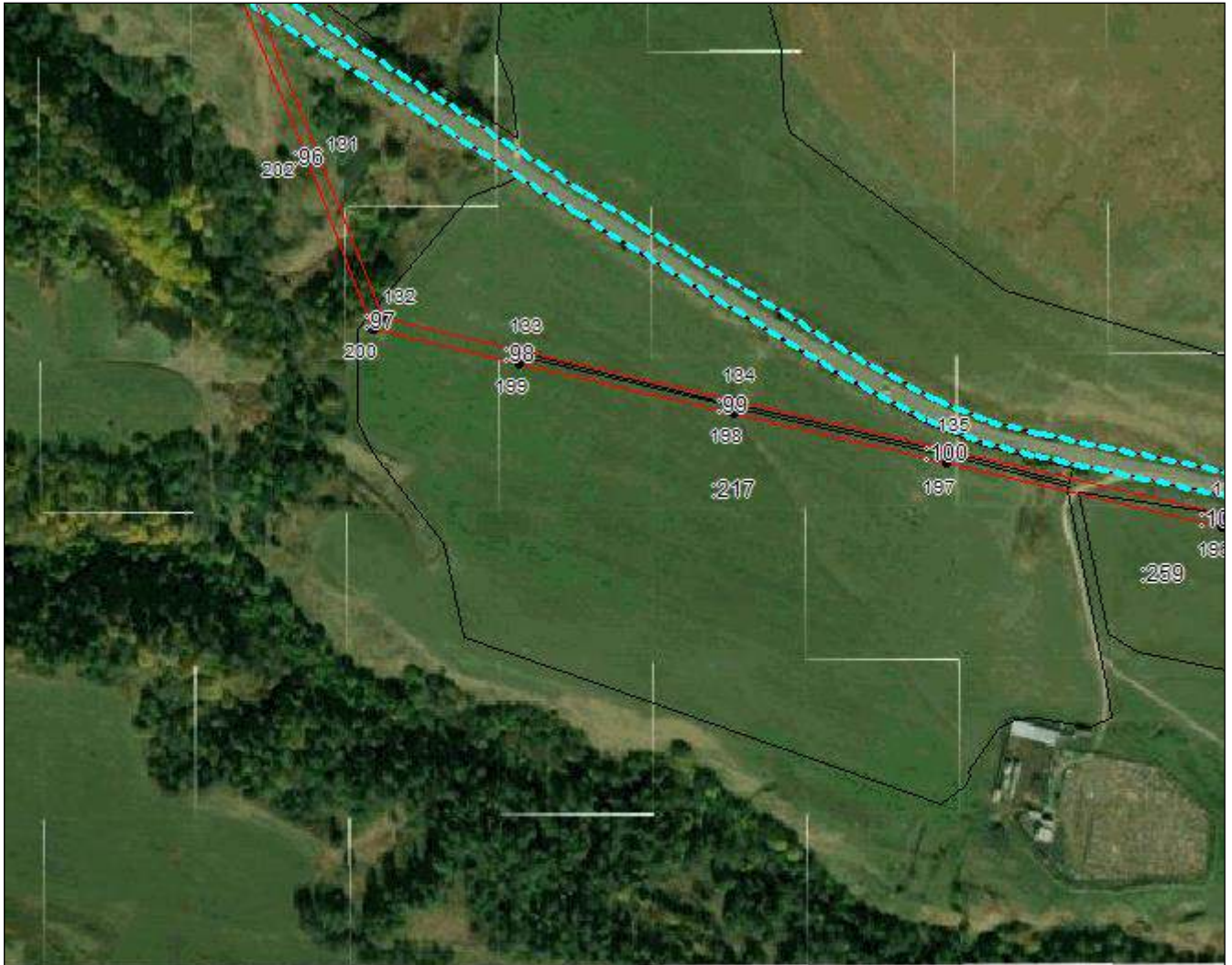

Масштаб 1:5000

Используемые условные знаки и обозначения приведены на отдельной странице в конце раздела.

Подпись  *Валуев Р. А.* Дата «16» сентября 2024 г.

Место для оттиска печати (при наличии) лица, составившего описание местоположения границ объекта



ГРАФИЧЕСКОЕ ОПИСАНИЕ

местоположения границ населенных пунктов, территориальных зон,
особо охраняемых природных территорий,
зон с особыми условиями использования территории

Публичный сервитут в отношении земель и земельных участков в целях эксплуатации
существующего линейного объекта системы электроснабжения регионального значения
«Воздушная линия 35 кВ Л-612 «Усть
Джегута -Красный Восток с отпайкой на ПС Эльторкач» и его неотъемлемых
технологических частей

(наименование объекта, местоположение границ которого описано)

План границ объекта

Выносной лист №32

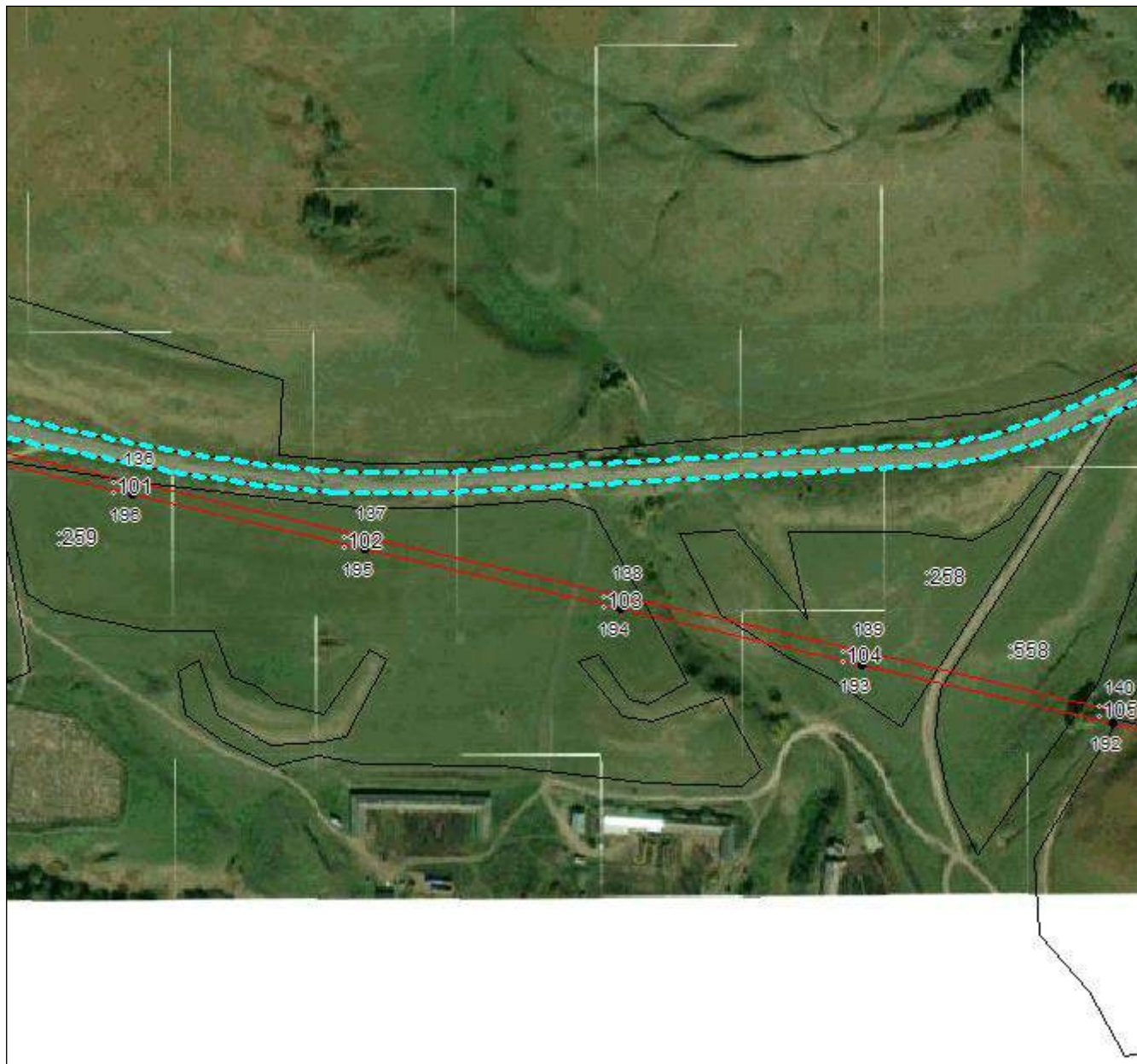

Масштаб 1:5000

Используемые условные знаки и обозначения приведены на отдельной странице в конце раздела.

Подпись *Валуев Р. А.* Валуйев Р. А. Дата «16» сентября 2024 г.

Место для оттиска печати (при наличии) лица, составившего описание местоположения границ объекта



ГРАФИЧЕСКОЕ ОПИСАНИЕ

местоположения границ населенных пунктов, территориальных зон,
особо охраняемых природных территорий,
зон с особыми условиями использования территории

**Публичный сервитут в отношении земель и земельных участков в целях эксплуатации
существующего линейного объекта системы электроснабжения регионального значения
«Воздушная линия 35 кВ Л-612 «Усть
Джегута -Красный Восток с отпайкой на ПС Эльторкач» и его неотъемлемых
технологических частей**

(наименование объекта, местоположение границ которого описано)

План границ объекта

Выносной лист №33

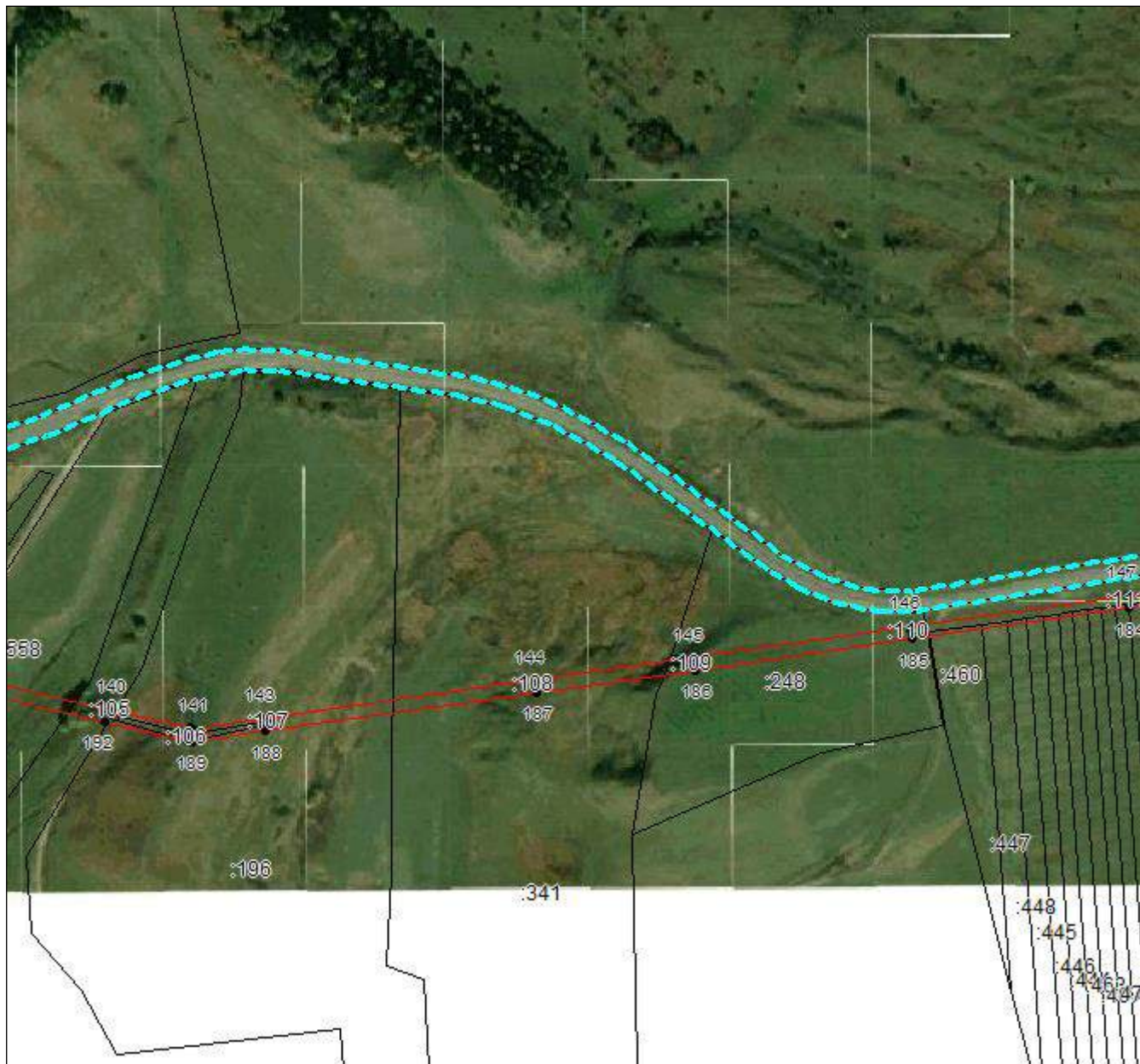

Масштаб 1:5000

Используемые условные знаки и обозначения приведены на отдельной странице в конце раздела.

Подпись:  *Валуев Р. А.* Дата «16» сентября 2024 г.

Место для оттиска печати (при наличии) лица, составившего описание местоположения границ объекта

ГРАФИЧЕСКОЕ ОПИСАНИЕ

местоположения границ населенных пунктов, территориальных зон,
особо охраняемых природных территорий,
зон с особыми условиями использования территории

**Публичный сервитут в отношении земель и земельных участков в целях эксплуатации
существующего линейного объекта системы электроснабжения регионального значения
«Воздушная линия 35 кВ Л-612 «Усть
Джегута -Красный Восток с отпайкой на ПС Эльторкач» и его неотъемлемых
технологических частей**

(наименование объекта, местоположение границ которого описано)

План границ объекта

Выносной лист №34

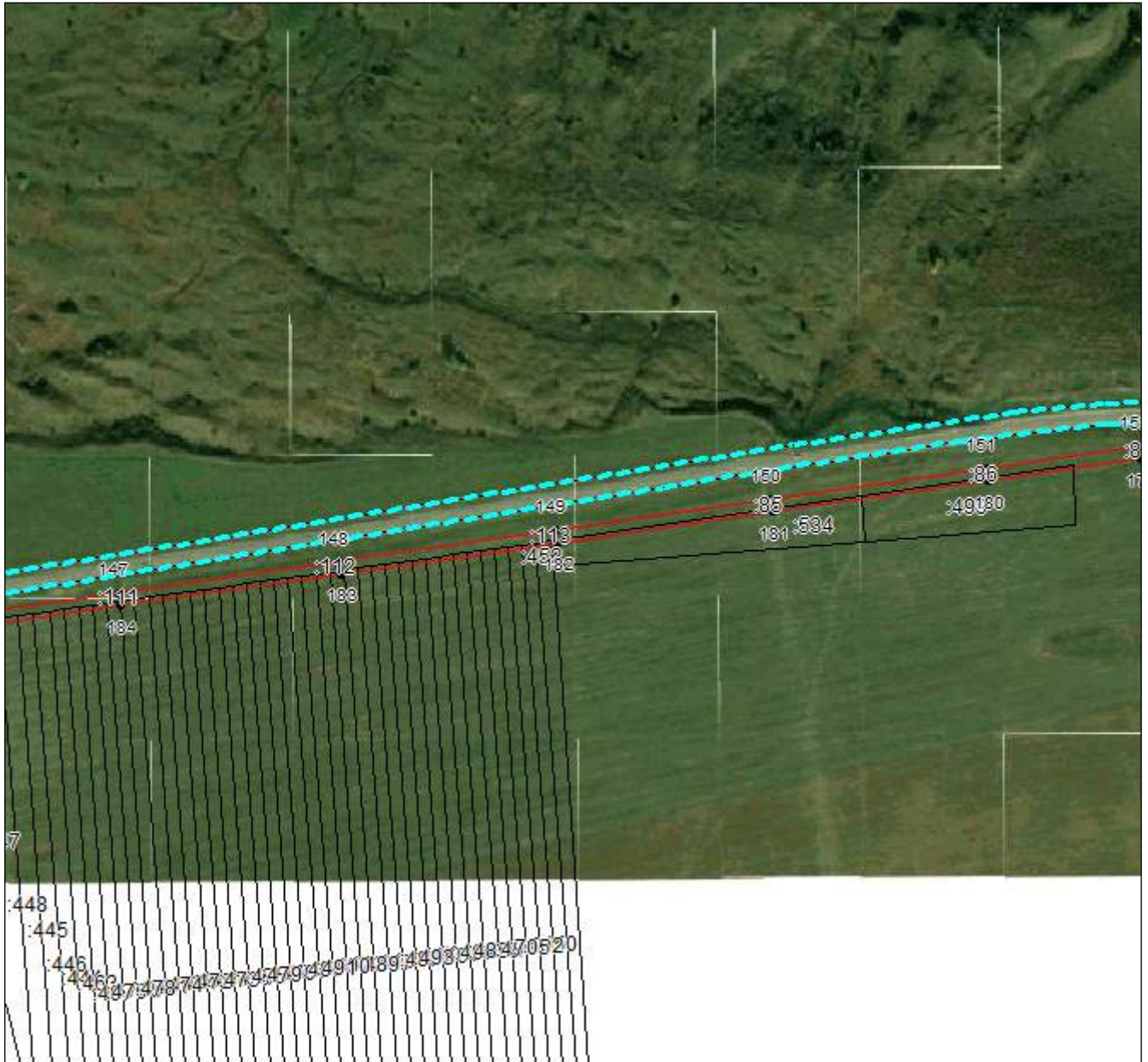

Масштаб 1:5000

Используемые условные знаки и обозначения приведены на отдельной странице в конце раздела.

Подпись: *Валуев Р. А.* Валуев Р. А. Дата «16» сентября 2024 г.

Место для оттиска печати (при наличии) лица, составившего описание местоположения границ объекта



ГРАФИЧЕСКОЕ ОПИСАНИЕ

местоположения границ населенных пунктов, территориальных зон,
особо охраняемых природных территорий,
зон с особыми условиями использования территории

**Публичный сервитут в отношении земель и земельных участков в целях эксплуатации
существующего линейного объекта системы электроснабжения регионального значения
«Воздушная линия 35 кВ Л-612 «Усть
Джегута -Красный Восток с отпайкой на ПС Эльторкач» и его неотъемлемых
технологических частей**

(наименование объекта, местоположение границ которого описано)

План границ объекта

Выносной лист №35

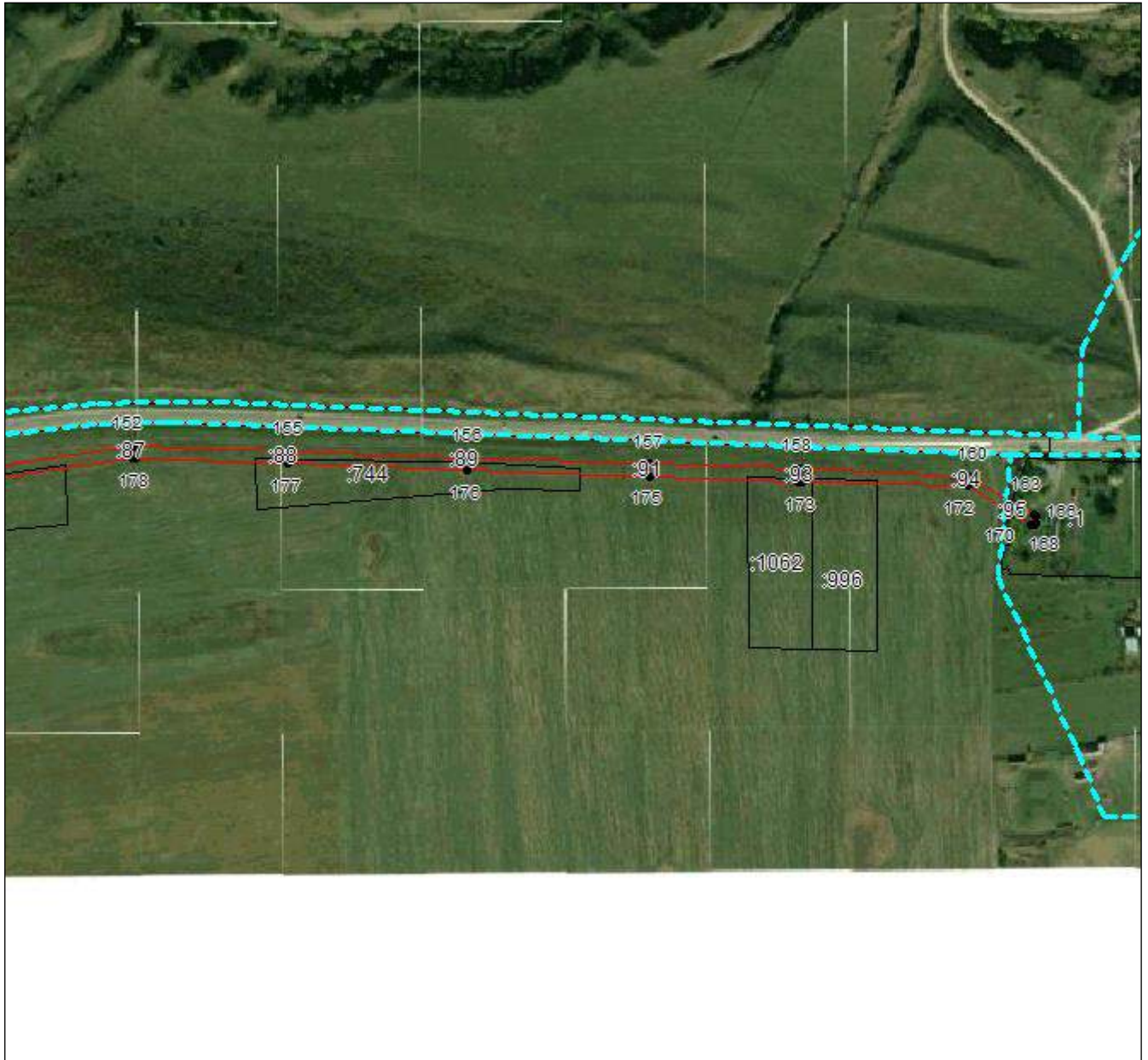

Масштаб 1:5000

Используемые условные знаки и обозначения приведены на отдельной странице в конце раздела.

Подпись:  *Валуев Р. А.* Дата «16» сентября 2024 г.

Место для оттиска печати (при наличии) лица, составившего описание местоположения границ объекта

ГРАФИЧЕСКОЕ ОПИСАНИЕ

местоположения границ населенных пунктов, территориальных зон,
особо охраняемых природных территорий,
зон с особыми условиями использования территории

**Публичный сервитут в отношении земель и земельных участков в целях эксплуатации
существующего линейного объекта системы электроснабжения регионального значения
«Воздушная линия 35 кВ Л-612 «Усть
Джегута -Красный Восток с отпайкой на ПС Эльторкач» и его неотъемлемых
технологических частей**

(наименование объекта, местоположение границ которого описано)

План границ объекта

Выносной лист №36



Масштаб 1:5000

Используемые условные знаки и обозначения приведены на отдельной странице в конце раздела.

Подпись  *Валуев Р. А.* Дата «16» сентября 2024 г.

Место для оттиска печати (при наличии) лица, составившего описание местоположения границ объекта



ГРАФИЧЕСКОЕ ОПИСАНИЕ





местоположения границ населенных пунктов, территориальных зон,
особо охраняемых природных территорий,
зон с особыми условиями использования территории

**Публичный сервитут в отношении земель и земельных участков в целях эксплуатации
существующего линейного объекта системы электроснабжения регионального значения
«Воздушная линия 35 кВ Л-612 «Усть
Джегута -Красный Восток с отпайкой на ПС Эльторкач» и его неотъемлемых
технологических частей**

(наименование объекта, местоположение границ которого описано)

План границ объекта

Используемые условные знаки и обозначения:

-  – граница объекта,
-  – установленная граница муниципального образования,
-  – установленная граница населенного пункта,
-  – граница земельного участка,
-  – характерная точка объекта.

